

**ESTUDIO DE MERCADO DE PRODUCTOS PESQUEROS ARTESANALES  
EN SEIS REGIONES DEL PERÚ**

**LA LIBERTAD - SALAVERRY**

**Elaborado por: Luis Efraín Clemente Sanguinetti**



## ESTUDIO DE MERCADO DE LA PESCA ARTESANAL DE PUERTO SALAVERRY

### I OFERTA DE LA PESCA ARTESANAL EN PUERTO SALAVERRY

#### 1.1 ASPECTOS GENERALES DE LA ACTIVIDAD PESQUERA ARTESANAL

#### 1.2 OFERTA TOTAL DE LA PESCA ARTESANAL

#### 1.3 COMERCIALIZACIÓN

#### 1.4 SERVICIOS PARA DESEMBARQUE, MANIPULEO, CONSERVACIÓN Y TRANSPORTE

- a) Infraestructura de desembarque, manipuleo y conservación
- b) Disponibilidad de hielo
- c) Servicio de transporte para productos pesqueros
- d) Acceso a información de mercados
- e) Procesamiento primario

#### 1.5 OFERTA PROPUESTA POR LOS PESCADORES/ARMADORES

#### 1.6 EXPERIENCIAS EN COMERCIALIZACIÓN DIRECTA

#### 1.7 PARTICIPACIÓN DE LA MUJER

### II MERCADOS DESTINO

#### 2.1 MERCADO MAYORISTA PESQUERO

#### 2.2 MERCADOS MINORISTAS DE LA CIUDAD DE TRUJILLO

#### 2.3 AUTOSERVICIOS (SUPERMERCADOS)

#### 2.4 RESTAURANTES, CEBICHERIAS Y AFINES

#### 2.5 MERCADO INSTITUCIONAL

#### 2.6 VARIACIÓN DEL IPC DE PESCADOS Y MARISCOS EN LA CIUDAD DE TRUJILLO

### III CONCLUSIONES Y RECOMENDACIONES

### ANEXOS

#### ANEXO 1 DESEMBARQUE 2003-2009

- Puerto Salaverry 2003: desembarque mensual por especies (en kg)
- Puerto Salaverry 2004: desembarque mensual por especies (en kg)
- Puerto Salaverry 2005: desembarque mensual por especies (en kg)
- Puerto Salaverry 2006: desembarque mensual por especies (en kg)
- Puerto Salaverry 2007: desembarque mensual por especies (en kg)
- Puerto Salaverry 2008: desembarque mensual por especies (en kg)
- Puerto Salaverry 2009: desembarque mensual por especies (en kg)
- Puerto Salaverry, periodo 2003 - 2009: desembarque anual por especies (en kg).
- Puerto Salaverry, periodo 2003 - 2009: desembarque anual por especies (en kg). Ranking de la serie
- Puerto Salaverry, periodo 2003 - 2009: desembarque de las principales especies (en kg). Ranking en base al 2009

#### ANEXO 2 EVOLUCIÓN DE PRECIOS EN PLAYA 2009 (TABLAS Y GRÁFICOS)

- Puerto Salaverry 2009: precios de las principales especies hidrobiológicas (S./ kg)

#### ANEXO 3 CONSOLIDADO DE ENTREVISTAS A PESCADORES-ARMADORES

- Oferta de productos de la pesca artesanal (primera y segunda parte)

#### ANEXO 4 ENCUESTA A RESTAURANTES

- Listado de restaurantes entrevistados en la ciudad de Trujillo
- Características generales de la compra de pescados y mariscos fresco/refrigerado (primera y segunda parte)
- Características de compra con proveedor y sin proveedor (primera y segunda parte)
- Características de las preferencias de los consumidores (primera y segunda parte)

#### ANEXO 5 MERCADO INSTITUCIONAL

- Trujillo: mercado institucional potencial para productos de la pesca artesanal
- Trujillo: mercado institucional consultas realizadas

## ESTUDIO DE MERCADO DE LA PESCA ARTESANAL DE PUERTO SALAVERRY

### I OFERTA DE LA PESCA ARTESANAL EN PUERTO SALAVERRY

#### 1.1 ASPECTOS GENERALES DE LA ACTIVIDAD PESQUERA ARTESANAL

En el Puerto Salaverry, según estima la GEREPRO La Libertad, tiene una población de 320 pescadores artesanales (110 embarcados, 120 no embarcados y 90 armadores), con un nivel de formalización del 78% (250/320); precisando que el 71% (50/70) de los informales son pescadores no embarcados.

Los pescadores/armadores formales están incorporados a alguna de las tres OSPAs del lugar, dos conformadas por pescadores embarcados y no embarcados y pequeños armadores, y la otra, por armadores artesanales que en su mayoría se dedican a la pesca con espinel.

La flota extractiva artesanal está constituida por 145 embarcaciones, con una capacidad de bodega desde las 0 hasta más de 10 toneladas; concentrándose el 65% en el rango de 0 a 2 t.

Capacidad de bodega					
Rango	0 – 2 t	2 – 6 t	6 – 10 t	>10t	Total
Número de E/P	95	10	5	35	145

Coincidente con la capacidad de bodega el arte de pesca más difundido es la cortina, seguido por la línea o pinta.

Sistema de pesca	Cerco	Cortina	Espinel	Pinta	Multifuncional	Total
Número de E/P	1	110	35	95	35	145

Estas embarcaciones, por lo general carecen de las condiciones y requisitos de diseño, construcción, equipamiento y operación, que garanticen la preservación de la calidad del pescado a bordo. En su mayoría disponen de un cajón de madera revestido interiormente con latón, en el cual echan hielo y estiban el pescado a granel. Sólo las naves dedicadas a la pesca de altura, cuentan con bodega insulada.

La aplicación de *Buenas Prácticas Pesqueras*, es limitada en razón a que sólo algunos pescadores han recibido capacitación mediante cursos a cargo del CEP–Paíta, o la capacitación básica en el tema, a través del Programa de Extensión Pesquera de la GEREPRO-LL, entre el 2005 y el 2009.

#### 1.2 OFERTA TOTAL DE LA PESCA ARTESANAL

Según información del IMARPE, en el periodo 2003 al 2009, el desembarque proveniente de la pesca artesanal en Salaverry estuvo en el rango de las 1,300t a 1,800t, en una tendencia creciente. Dos especies, -el perico y el tiburón martillo-, sustentaron en promedio, el 53% de la descarga total; sumado a otras ocho especies (lisa, tiburón azul, machete, raya, bonito, cangrejo violáceo, caballa y pota), representaron el 90% del desembarque artesanal en este Puerto.

Información mensual por especie, de cada año de esta serie, así como consolidado de acuerdo a su volumen, se presenta en anexo 1.

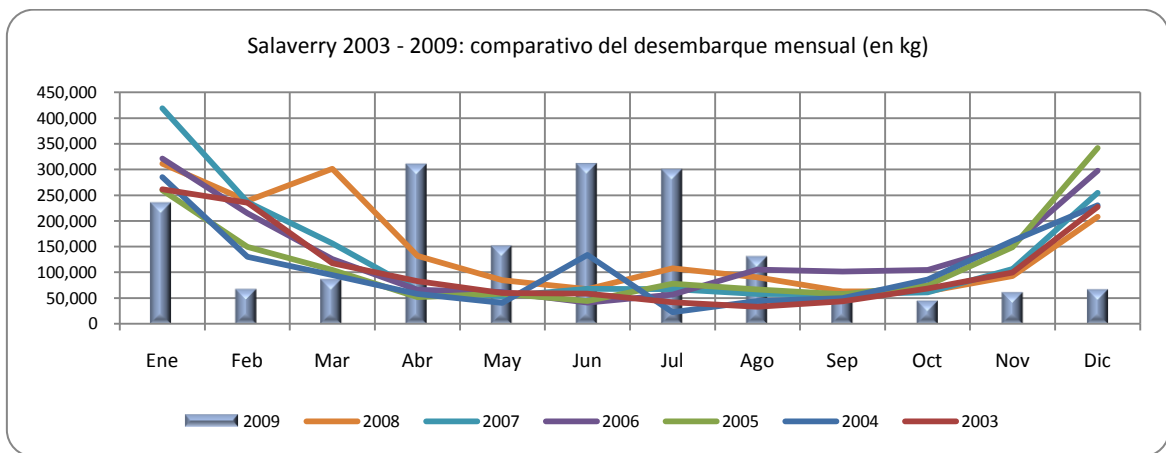
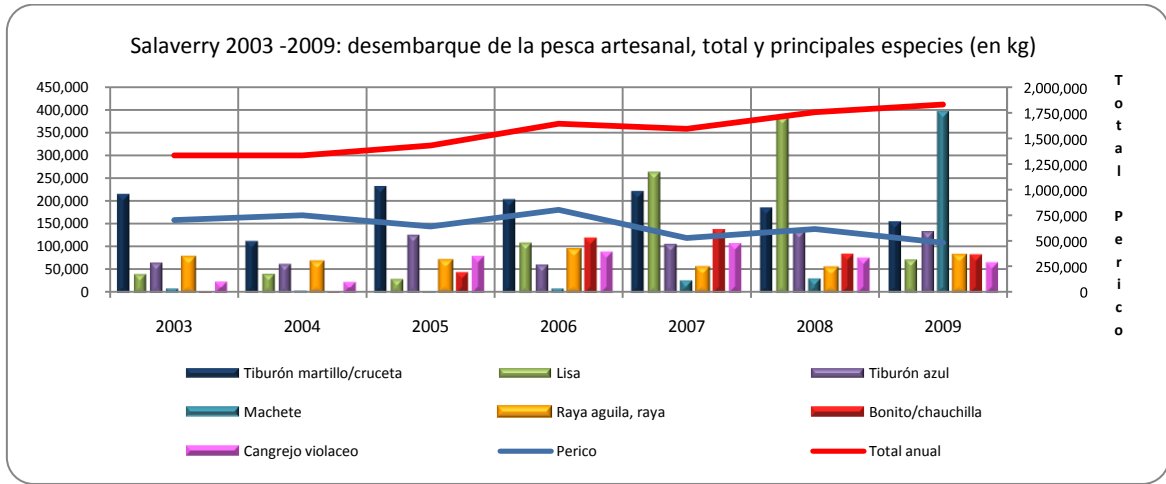

Para el año 2009, la Fuente registra un total de 1,830.9 toneladas, -con descargas mensuales que no siguen el comportamiento estacional de años anteriores-; en un rango de 311.3t/mes (junio) a 45.5t/mes (octubre). Las principales especies fueron perico, machete y caballa, que sumó el 58% del desembarque; éstas junto con las siete siguientes en volumen (tiburones martillo y azul, bonito, raya, lisa, pota y cangrejo violáceo), bordearon el 94% de la oferta total.

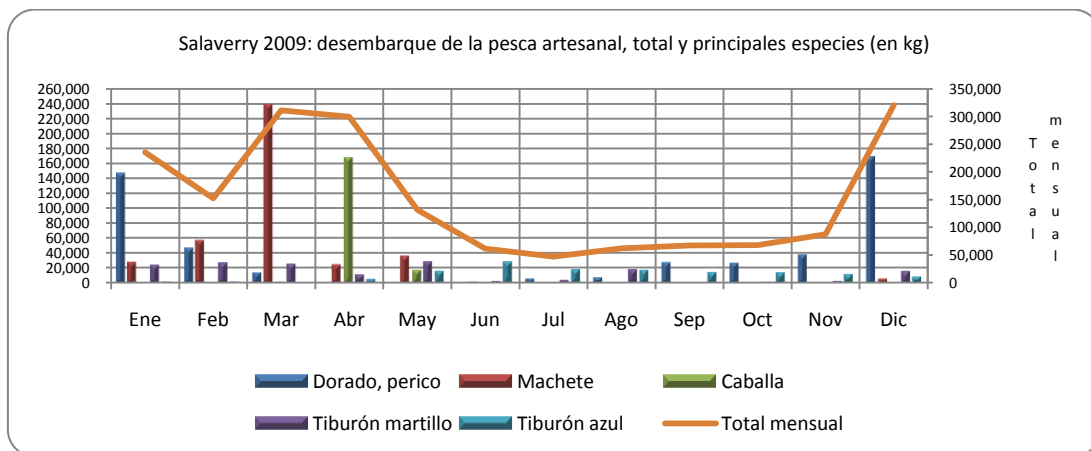

La oferta de acuerdo a meses o temporadas, según declaran los pescadores es:

- Diciembre – Marzo: Perico, tollo martillo, raya
- Abril – Agosto: Tollo azul, tollo diamante, raya, lenguado
- Setiembre – noviembre: Perico, tollo martillo, bonito y raya

En condiciones normales, las especies de regular presencia, a lo largo del año, son la raya y el tollo. En tanto que las especies de temporada y de oportunidad (por condiciones ambientales) es el perico; la de mayor valor comercial, el lenguado y la de consumo popular, la raya.

Respecto a los precios en playa de los productos de la pesca, -en Anexo 2-, se presenta información numérica y gráfica sobre su desenvolvimiento promedio mensual a lo largo del año 2009.

En la tercera semana de marzo 2010, los precios en playa de las principales especies, fueron:

Especie	Perico	Tollo	Raya	Lenguado	Bonito
Precio de Playa (S/.( kg)	3.0	7.0	3.0	18 - 28	4.0

### 1.3 COMERCIALIZACIÓN

Existen cinco compradores mayoristas permanentes en la zona, que adquieren los productos de la pesca artesanal para comercializarlos principalmente en los mercados de las ciudades de Trujillo, Chiclayo y Lima. Emplean el sistema de habilitación para captar la pesca, pero dada la relativa cercanía del Puerto con un mercado importante como el Terminal Pesquero de Víctor Larco en Trujillo, hay varios pequeños armadores que han buscado otras alternativas para financiar sus salidas, mejorando su capacidad de negociación o desplazándose al Terminal Pesquero.

### 1.4 SERVICIOS PARA DESEMBARQUE, MANIPULEO, CONSERVACIÓN Y TRANSPORTE

Como medios existentes accesibles para el desarrollo de la actividad comercial de la pesca artesanal, en Puerto Salaverry o cercanías, se tiene:

#### a) Infraestructura de desembarque, manipuleo y conservación

El DPA como Infraestructura de desembarque: El muelle se encuentra arenado, sólo permite el atraque de chalanas (botes de hasta 5t). Las mayores, dedicadas a la pesca con espinel, descargan su pesca en el muelle de ENAPU-Perú.

El DPA da servicios de atraque, descarga, manipuleo, lavado y estiba de pescado; de parqueo de cámaras y vehículos menores, y balanza manual de pesaje. No presta servicios para almacenamiento refrigerado, ni la venta de hielo, por estar inoperativos sus equipos. Tampoco hay aprovisionamiento de agua dulce, sólo disponen de energía eléctrica<sup>1</sup>.

Los servicios que se pagan al DPA son: atraque de chalana: S/.10. y embarque de hielo: S/.20.

<sup>1</sup> Sobre las posibilidades de mejora en las condiciones de operatividad para el DPA, no hay en curso ningún proyecto. En el 2009 la GEREPRO-LL y la OSPA que administra el DPA, gestionó ante la Municipalidad de Salaverry, la posibilidad de alargar el muelle. Tal pedido no se concretizó.

### **b) Disponibilidad de hielo**

En el Puerto hay una fábrica de hielo, pero su producción es sólo de 15 a 20t a la semana, y según los usuario es de mala calidad; optando por abastecerse en una de las dos fábricas de la ciudad de Trujillo. El precio es de S/. 120/t, elevándose en verano hasta S/.150, por su mayor demanda.

### **c) Transporte, vehículos que prestan servicio**

Existen 09 vehículos para el transporte de productos pesqueros con capacidades de carga entre 1 y 15 t: (uno de 2t, dos de 3t, cuatro de 4t, uno de 10t, y uno de 15 t).

Pago por el flete: varía entre 100 y 200 soles a más.

### **d) Acceso a información de mercados**

No existe un sistema de información institucionalizado de mercados y precios de productos fresco/refrigerados, para los pescadores artesanales; ellos acceden básicamente a información de otros mercados como el de Lima, por consultas a conocidos a través de sus celulares.

### **e) Procesamiento primario**

En Salaverry los pescadores no realizan procesamiento a sus productos. Sin embargo se conoce que dos o tres comercializadoras minoristas de pescado, producen seco y seco salado principalmente de raya y tollo para la venta en fechas representativas (semana santa o navidad).

## **1.5 OFERTA PROPUESTA POR LOS PESCADORES/ARMADORES**

Luego de una convocatoria abierta a las OSPAs, se interesaron en participar nueve personas, principalmente armadores, cuya experiencia en la pesca oscila entre los 6 y 50 años; con embarcaciones que fluctúan entre una y las cuatro y media toneladas de capacidad. Como sistema de pesca, siete emplean cortina y los demás entre cortina y trasmallo, pinta y trampa.

Los interesados pertenecen mayormente a la Asociación de Pequeños Armadores de Embarcaciones de Pesca Artesanal del Puerto Salaverry (5, de 50 socios), participando también dos de la Asociación de Chalaneros, Pinteros Artesanales del Puerto de Salaverry (80) y dos del Gremio de Pescadores Artesanales del Puerto Salaverry (120).

Casi la totalidad del grupo, tiene experiencia ganada en vender sus productos en el Terminal Pesquero de Víctor Larco. Voluntariamente desean participar en la comercialización directa de su pesca, en mejores condiciones, sea al mercado mayorista, restaurantes o instituciones.

Información nominal detallada del cuestionario de la entrevista aplicada, se presenta en anexo 3. Lo que sigue, son los aspectos puntuales agregados.

### **a) Principales especies**

Según temporada, rango de precios por unidad de medida, las especies que desembarcan son los siguientes:

Nº	Especie	Temporada	Precio S/.	
			Menor	Mayor
PESCADOS				
1	Raya	Todo el año	2.5	7.0
2	Perico	Verano	1.5	5.0
3	Pintadilla	Todo el año	2.5	8.0
4	Lisa	Verano	1.5	4.0
5	Tollo	Todo el año	5.0	12.0
6	Suco	Verano	1.5	10.0
7	Machete	Verano	1.0	1.5
8	Lorna	Todo el año	1.0	5.0
9	Chita	Verano	6.0	18.0
10	Cachema	Verano	2.5	6.0
11	Trambollo	Todo el año	5.0	10.0
12	Cabrilla	Verano	5.0	6.0
13	Gallinaza	Todo el año	4.5	10.0
14	Misho	Verano	5.0	6.0
15	Cherlo	Verano	7.0	8.0
INVERTEBRADOS				
1	Cangrejo	Todo el año	1.0	10.0

**b) Volumen de pesca por especie**

De acuerdo a tres situaciones: Bueno, regular y malo; se tiene que sería alternativamente, según temporada, las especies siguientes:

Especie	Temporada	Volumen por día según situaciones (kg)			Volumen por semana según situaciones (kg)		
		Bueno	Regular	Malo	Bueno	Regular	Malo
PESCADOS							
Raya	Todo el año				3,560	2,110	590
Perico	Verano				2,860	1,620	380
Pintadilla	Todo el año	198	107	10	30	16	5
Lisa	Verano	2,000	1,000	500	2,700	1,230	525
Tollo	Todo el año				2,480	1,215	440
Suco	Verano	1,090	590	220	70	35	15
Machete	Verano				300	120	3
Lorna	Todo el año	930	570	200			
Chita	Verano	3,810	161	0	50	25	7
Cachema	Verano	300	160	60	60	20	5
Trambollo	Todo el año				23	13	7
Cabrilla	Verano	15	10	5			
Gallinaza	Todo el año	65	41	0			
Misho	Verano				10	3	0
Cherlo	Verano				5	2	0
INVERTEBRADOS							
Cangrejo	Verano	9,450	3,125	250			

**c) Oferta por especies, para la comercialización directa**

En su oferta destacan la raya por su mayor volumen y regularidad. Semanalmente consideran poder ofertar, alternativamente las especies que se detallan:



Especie	Volumen semanal (en kg)	Temporada
PESCADOS		
Raya	9,700	Todo el año
Perico	7,500	Verano
Pintadilla	7,500	Todo el año
Lisa	7,150	Verano
Tollo	5,250	Todo el año
Suco	785	Verano
Machete	600	Verano
Lorna	570	Todo el año
Chita	286	Verano
Cachema	260	Verano
Trambollo	65	Todo el año
Cabrilla	50	Verano
Gallinaza	41	Todo el año
Misho	15	Verano

#### d) Destino actual de la oferta

Los entrevistados indican vender sus productos en playa, en el terminal pesquero de Víctor Larco (Buenos Aires) y a intermediarios de Trujillo. Respecto al destino de sus productos, después de esta primera venta, son derivados a restaurantes de la provincia de Trujillo y a los mercados de abastos (ex Mayorista y Mercado Unión).

#### e) Requerimiento para ofertar fuera del lugar

Para ofertar sus productos fuera de la caleta, manifiestan que necesitarían disponibilidad de transporte (camiones con cámara isotérmica), cajas plásticas de 40 litros, balanza y comprador que le reciba toda la pesca.

#### f) Mercado para comercialización de productos

Los armadores consideran como mercado atractivo prioritario la ciudad de Lima (67%), seguida de lejos por ciudades de la sierra (Huamachuco), y selva (Tarapoto, Moyobamba, Rioja, Pucallpa); uno sólo, propone Trujillo y Chiclayo.

#### g) Tipo de Organización para comercializar productos fuera de la caleta

Para comercializar sus productos fuera de la caleta, mayoritariamente, proponen organizarse como microempresa; en primer orden, conformada por familiares, otros indican entre compañeros de trabajo; también dan como alternativa se realice mediante un comité de comercialización de la OSPA (por crearse).

#### h) Condiciones para que se organicen

Como condiciones, indican que necesitarían capacitación en aspectos relacionados con: 1) formalización de empresas, 2) comercialización y administración de negocios, 3) fortalecimiento institucional, 4) Manipulación del producto. También se pone en relieve la actitud frente al tema, como el *compromiso de trabajo*.

## Acceso de información

Del total de entrevistados el 78% manifiestan, tener acceso a información de precios de probables mercados de destino. Desde playa se comunican vía telefónica con el vendedor del Terminal Pesquero de Buenos Aires, si el precio está bajo en el terminal, venden su producto en playa. Mencionan que generalmente el precio es más atractivo en el terminal.

### i) Uso del hielo

El 100% de los entrevistados, manifiestan utilizar hielo a bordo.

## 1.6 EXPERIENCIAS EN COMERCIALIZACIÓN DIRECTA

Hay experiencias de comercialización directa al mercado mayorista pesquero de Víctor Larco también llamado Terminal Pesquero de Buenos Aires<sup>2</sup>, sea de manera individual, como en grupo; pero en pequeños volúmenes. Se citan dos casos.

**Caso 1:** Algunos Armadores Artesanales de la Asociación de Pequeños Armadores de Embarcaciones de Pesca Artesanal del Puerto Salaverry, que de manera individual comercializan pescado en el MMP Víctor Larco (aproximadamente 6 Armadores). Llevan sus productos a través de cámaras frigoríficas, las cuales son alquiladas a terceros. En el MMP realizan la venta a ciertos mayoristas y compradores de algunos restaurantes.

Se dispone de algunas cámaras en alquiler para el transporte de sus productos pesqueros, cuyos costos oscilan entre 100 a 200 soles, sin embargo por el aumento de la demanda, estos se incrementan y en el peor de los casos no están disponibles. El hielo empleado procede de la ciudad de Trujillo; es transportado por la cámara frigorífica cuyos costos oscilan entre 150 a 200 soles/t y varía de acuerdo a la temporada y la demanda.

Costos y margen de beneficio neto que obtienen

PESCA CON RED	
GASTOS:	S/.
Combustible	1,200.00
Costos en hielo y Transporte, pagos de servicios al DPA	500.00
Viveres, gas pilas	300.00
TOTAL	2,000.00

VENTA DIRECTA	
Captura 1500 kg de perico (a S/. 4.00 el kg)	S/.
Beneficio bruto	6,000.00
- Capital	2,000.00
NETO	4,000.00

La distribución es la siguiente:

- 1º. El que provee el capital obtiene un margen de ganancia de S/. 0.50 por cada kilogramo capturado, es decir:  $1,500 \text{ kg} \times \text{S}/. 0.50/\text{kg} = \text{S}/. 750$
- 2º. De los 3,250 restantes, el 50% (S/. 1,625) le corresponde al dueño de la embarcación.
- 3º. El 50% restante se destina a los 4 tripulantes, por lo que cada uno obtiene S/.406.25.

**Caso 2:** Un grupo de Armadores de la Asociación de Chalaneros, Pinteros Artesanales del Puerto de Salaverry, quienes comercializan mariscos (principalmente cangrejos) al MMP.

<sup>2</sup> Indistintamente se denominará Terminal Pesquero de Víctor Larco (TP) o Mercado Mayorista Pesquero Buenos Aires (MMP)

Cuentan con un auto, perteneciente a uno de los integrantes del grupo (Presidente de la Asociación), que acondicionan para el transporte de sus productos. En el MMP realizan la venta a ciertos mayoristas y minoristas.

Los costos en los que incurren para el transporte, básicamente es para el combustible. El hielo procede de una fábrica de la ciudad de Trujillo y el costo es S/. 120 /t.

## 1.7 PARTICIPACIÓN DE LA MUJER

El papel de la mujer, como lo indican en su mayoría los entrevistados, es administrar el negocio implementando la embarcación desde su salida a la faena de pesca, hasta el desembarque del producto y la comercialización (verifica el peso, recibe el dinero y distribuye el dinero entre las partes). También se da casos en que se encarga de la venta directa de los productos de la pesca en el Terminal Pesquero Víctor Larco.

En toda situación, se hace necesaria fortalecer el desempeño de la mujer la cadena productiva de la pesca artesanal, en particular, en donde ya tiene un espacio ganado.

## II MERCADOS DESTINO

### 2.1 MERCADO MAYORISTA PESQUERO DE VÍCTOR LARCO

En una entrevista al administrador y observaciones de campo, se obtuvo la información siguiente:

Este mercado se crea en 1983 como Terminal Sanitario Pesquero; en el año 2002 cambia la denominación a Mercado Mayorista Pesquero de Víctor Larco, con lo cual se logra el acceso a *comerciantes de la sierra*, dueños de restaurantes y público en general acabando con el acceso exclusivo que a la fecha ejercían los comerciantes minoristas de pescado de Trujillo.

En una superficie total de 10,000 m<sup>2</sup>, dispone de 3,000 m<sup>2</sup> para la venta y 7,000 m<sup>2</sup> para estacionamiento, en el que pueden ingresar hasta 25 cámaras isotérmicas de 1 a 20 t. El flujo regular actual está entre 8 y 12 cámaras.

Según el TUPA de la Municipalidad de Víctor Larco los cobros por los Servicios que brinda, son:

Cobros a cámaras isotérmicas o comerciantes mayoristas

- Sisa de Inspección sanitaria: S/.15.0 / t.
- Mesas de fileteo y espacios: S/.1.0 diario
- Guardianía: S/.2.0 por estadía del vehículo

Cobros a usuarios

- Estacionamiento de vehículos menores: S/.1.0 por ingreso de vehículo particular
- Certificaciones pesqueras: S/.6.0 por certificado

Además se tiene como servicios de terceros: el alquiler de balanza (S/. 10/ día), carretillas (S/.1/ por carga; estibadores (S/.0.50 por bulto) y “cajeadores” (S/.10 por venta diaria).

El Terminal carece de cámara refrigerada y productor de hielo. En un área abierta, tiene 19 mesas para fileteo, de concreto y metal operativas, con suministro de agua y recolector de desperdicios.

A pesar que su infraestructura la consideran obsoleta para las cámaras mayores de 20t que con frecuencia circulan hoy, no hay planes de modernización, expansión o reubicación, en marcha. Desde 1990<sup>3</sup> se han formulado estudios, los mismos que han arribado en que no es factible la recuperación de inversión, por el bajo consumo de pescado de la población de La Libertad.

A este mercado ingresan entre 40 y 50t de productos al día, procedentes de puertos y caletas de la Región; además, por el norte desde Tumbes, y por el sur desde Lima. Del exterior reciben, pescado fresco del Ecuador y pescado congelado de Chile.

El destino de los productos se estima: por el norte, hasta Paiján; por el sur, hasta Chao y por el este, hasta Pataz (sierra) y Juanjui (selva).

Las ventas hasta los años anteriores presentaban dos ciclos marcados:

- Un ciclo anual: Verano mejores ventas; invierno baja total, y
- Un ciclo semanal: fin de semana (viernes, sábados y domingos) mayores ventas, e inicio de semana bajas ventas.

Hoy en día, los volúmenes de comercialización son poco predecibles, sólo se estima un promedio entre 9 a 15 t al día, para miércoles, jueves y viernes; durante los otros días los transportistas mayoristas ingresan uno o dos días, para luego seguir hacia la ciudad de Lima, donde logran mejores precios, convirtiéndose este mercado en un Terminal de paso.

El bajo nivel de consumo se explica en parte, en que en La Libertad se encuentran los principales productores *avícolas*, que ofertan sus productos a precios más bajos; y además, al poco hábito de consumo de productos pesqueros, que se destaca en otras ciudades vecinas.

Al Terminal Pesquero acuden cuatro tipos de compradores:

1. Comerciantes Mayoristas: Llevan producto al interior del Departamento, 2 días a la semana, adquieren especies de consumo popular como jurel, caballa, chiri, suco, pejerrey, pota y además mixtura de mariscos. Otros que esporádicamente llevan producto para la amazonia peruana (Tarapoto, Juanjui, etc.)
2. Comerciantes Minoristas: Llevan producto diariamente a todos los mercados de la provincia de Trujillo, Ascope y Virú.
3. Comercializadores de productos elaborados: dueños o responsables de cebicherías, restaurantes y otros que preparan platos a base de productos hidrobiológicos.
4. Público en General: personas particulares que asisten regularmente a comprar productos hidrobiológicos para el consumo familiar.

El control de calidad se efectúa en cinco tandas, desde el comienzo de la comercialización hasta el final de la misma. Es efectuada por un profesional quien utiliza el Método de *Wittfogel* basado en características físico-organolépticas, plasmadas en un informe continuo a la

<sup>3</sup> EPSEP 1990, Fondo Contravalor Perú Japón 2005, Brasil 2008 (2 inversionistas privados), Univ. Cesar Vallejo 2008.

administración del Terminal para tomar las medidas preventivas del caso. Con los productos declarados no aptos para consumo humano, se procede de acuerdo a las normas sanitarias. En casos graves, se reporta como delito contra la salud pública a la Fiscalía.

## 2.2 MERCADOS MINORISTAS DE LA CIUDAD DE TRUJILLO

Los principales centros de abastos de la ciudad de Trujillo son: el Mercado Central, el Mercado Zonal de Palermo (Ex Mayorista de Trujillo) y el Mercado autogestionario La Hermelinda. Siendo el segundo el mercado zonal de abastos más representativo de la ciudad.

### MERCADO ZONAL DE PALERMO

El Mercado Zonal de Palermo (ex mercado Mayorista, distrito de Trujillo), tiene 48 años de antigüedad. Es administrado por el Servicio de Administración de Inmuebles de la Municipalidad Provincial de Trujillo (SAIMT). Su propiedad no está registrada en la SUNARP.

La apreciación de las condiciones de este mercado, se obtuvo en base a la entrevista sostenida con el administrador del Mercado (Sr. Wilfredo Rodolfo Olivares Gil), la observación del área de venta de productos hidrobiológicos y consultas a los usuarios.

Existen 60 puestos para la venta de productos hidrobiológicos, todos cuentan con servicio de agua potable (restringido a cinco horas al día en turnos de mañana y tarde) y fluido eléctrico. No dispone de cámara de almacenamiento refrigerado, los vendedores acondicionan cajas isotérmicas con hielo para preservar sus productos.

A fin de mejorar los servicios, informan, existe una propuesta para privatizarlo con lo que esperan modernizar íntegramente su infraestructura (edificaciones, redes de suministro de agua potable, red de alcantarillado, electricidad, etc.) y tener una gestión eficaz de la limpieza. En tanto, los usuarios del área de pescadería, han financiado la colocación de mayólicas a sus puestos; sin el adecuado mantenimiento, podrían deteriorarse rápidamente.

A la fecha no se hace efectivo pago alguno por el uso del puesto de venta, a pesar que existe una ordenanza<sup>4</sup> que tiene como criterio la longitud del puesto. No existe la posibilidad que se incorporen más vendedores ya que todos los puestos están ocupados.

Los 60 comerciantes de productos hidrobiológicos registrados, forman parte del Sindicato de comerciantes minoristas de pescados y mariscos de la provincia de Trujillo. Han recibido capacitación en manipulación adecuada de alimentos y buenas condiciones de limpieza, a través de la GEREPRO, Ministerio de Salud y del programa "Mercados Saludables" de la municipalidad provincial de Trujillo. Sin embargo, no se aprecian mejoras en las condiciones sanitarias, ya que no cuentan con infraestructura y suministros adecuados para su desempeño.

De los productos que se expenden, las condiciones y aprovisionamiento se pueden indicar, que:

- No hay supervisión de manera regular o inopinada, de alguna institución que controle la calidad de los productos; tan sólo en ocasiones de alta demanda, como en Semana Santa.
- Los productos exhibidos en los puestos de venta, no son preservados con hielo.
- No hay control de tallas mínimas.

<sup>4</sup> Ordenanza Municipal N° 070-2009-MPT, del 01.01.2010, pago diario por uso del puesto según su longitud: menores de 6 m = S/. 0.80, entre 6 a 10 m = S/. 1.00; mayor de 10 m = S/. 1.20.

- No hay balanza patrón para la verificación del peso, ni acción municipal que controle o inspeccione las balanzas, que pueda garantizar el peso exacto en la venta.
- No cuentan con reportes de quejas de los consumidores por problema de intoxicación u otro.
- La administración no cuenta con reportes o estadística de las especies que se expenden en este mercado (volúmenes y precios).

En dos visitas (01 y 15 de abril, 2010), se registraron los precios de las especies más representativas.

MERCADO MODELO PALERMO: PRECIOS AL PÚBLICO

Abril 01 - 2010

Especie	Precio (S/. /kg)
Bonito	9
Cabinza	3
Cachema	8
Choro	4
Corvina	15
Jurel	7
Lenguado	20
Marucha	4
Mero	15
Pampanito	7
Perico	8
Picuda	10
Pota	2
Raya	7
Robalo	30
Suco	6
Tollo bebe	12
Viña	8

Abril 15 - 2010

Especie	Precio (S/. /kg)
Cangrejo	5
Ojo de uva	20
Perico (filete)	11
Pez espada	12
Pulpo	10
Tollo bebe	12
Tollo diamante	8
Trambollo	15

Los comerciantes minoristas de este mercado, compran los productos hidrobiológicos del MMP; manifestando que en ese terminal enfrentan muchos problemas, como:

- Discriminación en la venta: en muchas ocasiones, el producto se lo lleva el comerciante mayorista y para ellos es difícil acceder a la compra.
- Robo en el peso: no hay control por parte de la administración del Terminal.
- La calidad del producto no es buena: no hay un eficiente control de la calidad.
- El tamaño de las especies es muy pequeño: no existe quién controle las tallas.

Los tres últimos reclamos, podrían ser atendidos por autoridades y la administración del Terminal.

### 2.3 AUTOSERVICIOS (SUPERMERCADOS)

A julio del 2010 en Trujillo existen dos supermercados y un hipermercado Metro (recientemente inaugurado), dos tiendas Wong, dos supermercados Plaza Vea y dos Tottus. En cuanto a la venta de productos hidrobiológicos fresco/refrigerado se tiene: las tiendas Wong, no ofertan. De los supermercados Metro sólo uno oferta en poca cantidad, su hipermercado

tiene oferta similar a la de Tottus y a uno de los de Plaza Veá (CC Real Plaza), el otro (CC Chacarero) es pequeño.

Tottus es el supermercado más amplio y surtido de la ciudad, en la oferta de pescados y mariscos, incluyendo especies de cultivo (tilapias y trucha). El volumen semanal de compras en verano, está sobre los 600kg (por establecimiento), se aprovisionan 2 a 3 veces por semana. Las cantidades y precios pagados por las principales especies, a marzo del 2010, son:

Especie	Perico	Bonito	Pejerrey	Chita	Tollo	Lenguado	Raya	Pintadilla
Volumen semanal (kg)	300	100	60	40	40	30	30	20
Precio (S/. x kg)	6.0	5.0	5.0	15.0	8.0	17.0	4.0	7.0

Se abastecen mayormente a través del Terminal Pesquero de Víctor Larco; además tienen un proveedor, que les otorga crédito a 3 días. Indican estar satisfechos con el servicio que este le brinda, porque cumple con el compromiso y entrega productos de buena calidad.

Por su parte supermercado Metro, con un formato más pequeño, dispone de un área reducida para la oferta de productos hidrobiológicos presentados en filetes (lenguado, congrio, tilapia). Se surte a través de un proveedor, que le otorga crédito a 30 días; de quien dicen estar satisfecho porque sus productos son de buena calidad, el suministro es permanente y respeta el precio pactado.

## 2.4 RESTAURANTES, CEBICHERIAS Y AFINES

Se aplicó 43 encuestas a establecimientos comerciales formales que preparan potajes a base de pescados y mariscos. Previamente, a través del Despacho de la GEREPRO La Libertad, se solicitó información a la Gerencia Regional de Comercio Exterior y Turismo, a fin de disponer de una fuente oficial, actualizada y confiable; identificarlos y seleccionar la muestra.

El Directorio de restaurantes y afines al 2010, remitido por el Órgano Regional no incluía todos los restaurantes y cebicherías, debiendo complementarlo con observaciones de campo.

A continuación se presenta el resultado de la encuesta aplicada a 43 restaurantes y afines de la ciudad de Trujillo, sobre las características de su consumo de productos pesqueros fresco/refrigerados. El detalle de la información de cada restaurante se alcanza en anexo 4.

### A CARACTERÍSTICAS GENERALES DE LA COMPRA DE PESCADOS Y MARISCOS FRESCO/REFRIGERADO

**A.1** Principales especies de PESCADOS y MARISCOS que compran regularmente: Cantidad aproximada, precio por kilogramo, frecuencia, días, presentación y temporada.

#### PESCADOS

##### a) ESPECIES DE MAYOR VOLUMEN

De las especies de pescados, que los 43 establecimientos declaran comprar semanalmente, cuatro representan más del 50% del volumen total, siendo la chita de mayor participación con 16.18%.

Ranking	Especie	Volumen semanal (kg)	Participación (%)	Participación agregada (%)
1	Chita	875.00	16.18	16.18
2	Corvina	680.50	12.58	28.77
3	Perico	680.00	12.57	41.34
4	Tollo	677.00	12.52	53.86
5	Ojo de uva	546.00	10.10	63.96
6	Mero	408.00	7.55	71.50
7	Suco	311.00	5.75	77.25
8	Lenguado	264.00	4.88	82.14
9	Pintadilla	217.00	4.01	86.15
10	Cachema	205.00	3.79	89.94
11	Robalo	160.00	2.96	92.90
12	Congrio	111.00	2.05	94.95
	Otros pescados	273.00	5.05	100.00
	TOTAL	5,407.50	100.00	

Volumen diario de compra de pescado fresco (en kg)

Ranking	Especie	Lunes	Martes	Miércoles	Jueves	Viernes	Sábado	Domingo	Total
1	Chita	208.00	88.00	79.00	97.00	100.00	198.00	105.00	875.00
2	Corvina	195.00	54.00	20.00	69.50	184.00	120.00	38.00	680.50
3	Perico	0.00	180.00	60.00	160.00	10.00	240.00	30.00	680.00
4	Tollo	114.00	111.00	74.00	75.00	71.00	128.00	104.00	677.00
5	Ojo de uva	169.00	58.50	45.00	51.00	76.00	93.50	53.00	546.00
6	Mero	137.00	50.00	40.00	40.00	61.00	40.00	40.00	408.00
7	Suco	34.00	18.00	10.00	15.00	39.00	142.00	53.00	311.00
8	Lenguado	54.00	34.00	21.00	36.00	45.00	56.00	18.00	264.00
9	Pintadilla	12.00	6.00	13.00	26.00	45.00	81.00	34.00	217.00
10	Cachema	20.00	0.00	15.00	25.00	30.00	95.00	20.00	205.00
11	Robalo	31.00	13.00	5.00	16.00	20.00	55.00	20.00	160.00
12	Congrio	40.00	16.00	3.00	13.00	10.00	13.00	16.00	111.00
	Otros pescados	26.00	53.00	13.00	34.00	36.00	82.00	29.00	273.00
	TOTAL	1,040.00	681.50	398.00	657.50	727.00	1,343.50	560.00	5,407.50

Respecto a productos curados, solicitan, raya entera.

b) ESPECIES DE MAYOR FRECUENCIA

En cuanto, a las especies que mayor presencia tienen en los establecimientos encuestados, la chita se encuentra en primer lugar con 67.44% seguido del lenguado con 46.51%.



Ranking	Especie	Número de establecimientos	Presencia en base a 43 restaurantes (%)	Volumen semanal (kg)
1	Chita	29	67.44	875.00
2	Lenguado	20	46.51	264.00
3	Corvina	19	44.19	680.50
4	Tollo	19	44.19	677.00
5	Ojo de uva	17	39.53	546.00
6	Suco	14	32.56	311.00
7	Pintadilla	12	27.91	217.00
8	Robalo	11	25.58	160.00
9	Mero	9	20.93	408.00
10	Perico	8	18.60	680.00
11	Cachema	8	18.60	205.00
12	Congrio	7	16.28	111.00
	Otros pescados	5 a menos		273.00
	<b>TOTAL</b>			<b>5,407.50</b>

### C) RANGO DE PRECIOS

Respecto a las principales especies de mayor volumen, se presenta los precios por kilogramo, que los representantes de los establecimientos entrevistados, manifiestan pagar.

Ranking	Especie / Presentación o empaque	Número de Establecimientos	Precio S/.		
			Menor	Mayor	Promedio
1	<b>Chita</b>	<b>29</b>			
	Entero a granel	29	12	22.5	16.29
2	<b>Corvina</b>	<b>19</b>			
	Entero a granel	18	14	22	16.41
	Cooler	1	17	17	17
3	<b>Perico</b>	<b>8</b>			
	Entero a granel	7	4	8	5.33
	Cooler	1	9	9	9
4	<b>Tollo</b>	<b>19</b>			
	Eviscerado a granel	17	6	12	10.36
	Filete	1	15	15	15
	Cooler	1	10	10	10
5	<b>Ojo de uva</b>	<b>17</b>			
	Entero a granel	17	14	23	18

## MARISCOS

### a) ESPECIES DE MAYOR VOLUMEN

De las especies de mariscos que los encuestados manifiestan adquirir, el calamar y la pota constituyen 42.08% del volumen total.

Ranking	Especie	Volumen semanal (kg)	Participación (%)	Frecuencia agregada (%)
1	Calamar	727.00	23.68	23.68
2	Pota	565.00	18.40	42.08
3	Langostino	554.00	18.05	60.13
4	Pulpo	408.00	13.29	73.42
5	Cangrejo	265.00	8.63	82.05
6	Concha de abanico	207.00	6.74	88.79
7	Choro	86.00	2.80	91.60
8	Almeja	65.00	2.12	93.71
9	Pata de burro	57.00	1.86	95.57
10	Caracol	45.00	1.47	97.04
11	Concha negra	43.00	1.40	98.44
	Otros mariscos	48.00	1.56	100.00
	<b>TOTAL</b>	<b>3,070.00</b>	<b>100.00</b>	

Volumen diario de compra de mariscos (en kg)

Ranking	Especie	Lunes	Martes	Miércoles	Jueves	Viernes	Sábado	Domingo	Total
1	Calamar	106.50	75.00	46.00	55.00	160.00	182.50	102.00	727.00
2	Pota	57.00	30.00	20.00	30.00	111.00	189.00	128.00	565.00
3	Langostino	77.50	99.00	19.00	38.00	120.00	116.00	84.50	554.00
4	Pulpo	40.00	111.00	27.00	34.00	89.00	69.00	38.00	408.00
5	Cangrejo	51.00	27.00	19.00	26.00	53.00	59.00	30.00	265.00
6	Concha de abanico	11.00	8.00	0.00	8.00	5.00	11.00	0.00	207.00
7	Choro	25.00	4.00	2.00	4.00	25.00	14.00	12.00	86.00
8	Almeja	43.00	6.00	23.00	6.00	43.00	6.00	3.00	65.00
9	Caracol	6.00	9.00	3.00	1.00	24.00	1.00	1.00	45.00
10	Concha negra	0.00	10.00	0.00	10.00	10.00	10.00	0.00	43.00
	Otros mariscos	6.00	12.00	3.00	12.00	16.00	12.00	1.00	105.00
	<b>TOTAL</b>	<b>423.00</b>	<b>391.00</b>	<b>162.00</b>	<b>224.00</b>	<b>656.00</b>	<b>669.50</b>	<b>399.50</b>	<b>3,070.00</b>

b) ESPECIES DE MAYOR FRECUENCIA

El langostino, calamar y pulpo, son las especies de mayor presencia en los establecimientos encuestados.

Ranking	Especie	Número de Establecimientos	Presencia en base a 43 restaurantes (%)	Volumen semanal (kg)
1	Langostino	32	74.42	554.00
2	Calamar	21	48.84	727.00
3	Pulpo	21	48.84	408.00
4	Cangrejo	18	41.86	265.00
5	Concha de abanico	18	41.86	207.00
6	Pota	16	37.21	565.00
7	Almeja	8	18.60	65.00
8	Caracol	7	16.28	45.00
9	Choro	6	13.95	86.00
10	Lapicero	6	13.95	18.00
11	Pata de burro	5	11.63	57.00
	Otros mariscos	4 a menos		73.00
	<b>TOTAL</b>			<b>3,070.00</b>

c) RANGO DE PRECIOS

De los principales mariscos que registran el mayor volumen de compra semanal, se muestran los precios (menor y mayor), que los encuestados indican pagar por unidad de medida.

Ranking	Especie	Unidad	Precio S/.	
			Menor	Mayor
1	Calamar	kg	0.80	18.00
2	Pota	kg	1.00	10.00
3	Langostino	kg	2.00	28.00
4	Pulpo	kg	2.50	20.00
5	Cangrejo	kg	2.00	20.00
6	C. de abanico	kg	4.00	15.00
	C. de abanico	Docena	2.00	10.00
7	Choro	kg	1.00	3.50
8	Almeja	Docena	1.00	15.00
9	Pata de burro	kg	6.00	12.00
	Pata de burro	Docena	1.50	1.50
10	Caracol	kg	10.00	33.00
11	Concha negra	kg	10.00	10.00
	Concha negra	Ciento	12.00	12.00

**A.2 TIEMPO POSCAPTURA DEL PRODUCTO**

*¿Sabe cuántos días lleva el pescado, fuera del mar, cuando lo compra?*

Del total de establecimientos encuestados, el 83.7% conoce el tiempo que tiene el producto que compra; de estos el 63.9% indica que el pescado es de 1 día.

	Conteo	%	Tiempo	Conteo	%
SI	36	83.7	Del día	12	33.3
			1 día	23	63.9
			4 días	1	2.8
			TOTAL	36	100.0
NO	7	16.3			
TOTAL	43	100.0			

**A.3 CAPACIDAD PARA EL ALMACENAMIENTO REFRIGERADO DE PRODUCTOS**

*¿Su establecimiento tiene capacidad para almacenamiento refrigerado?*

El 95.3% de los encuestados afirma contar con refrigeradoras y/o congeladoras para la conservación de sus productos. La distribución por rango de capacidad se muestra en la tabla.

RANGO	CONTEO	%
Hasta 50 kg	11	28.0
Más de 50 hasta 100 kg	8	21.0
Más de 100 hasta 200 kg	11	28.0
Más de 200 hasta 500 kg	6	15.0
Más de 500 kg	1	3.0
No precisa	2	5.0
TOTAL	39	100.0

#### A.4 LUGAR DE COMPRA FRECUENTE

*¿Dónde compra generalmente sus productos hidrobiológicos?*

Los encuestados adquieren sus productos principalmente de proveedores o distribuidores y terminal pesquero. Siendo el primero de donde se abastecen el 47% de los establecimientos.

Lugar	Conteo	%
Proveedor o distribuidor	20	46.5
Terminal pesquero	17	39.5
Mercado local	4	9.3
Respuesta múltiple	2	4.7
TOTAL	43	100.0

##### a) ESTABLECIMIENTOS SIN PROVEEDOR

*¿Por qué no tiene proveedor que abastezca directamente a su negocio?*

El 22% de los establecimientos sin proveedor, indican que prefieren comprar sus productos directamente, porque los proveedores varían precios.

	Conteo	%
Varía precios	5	22.0
Calidad no homogénea	4	17.0
No cumple con la entrega	3	13.0
Otros	11	48.0
TOTAL	23	100.0

##### b) ESTABLECIMIENTOS CON PROVEEDORES

#### FORMA DE PAGO

De los que adquieren sus productos a proveedores, el 55% manifiestan que les otorgan crédito, para pagarlo en la semana.

	Conteo	%			
Al contado	9	45.0			
Al crédito	11	55.0	Plazo	Conteo	%
			Semanal	7	64.0
			15 días	2	18.0
			1 mes	1	9.0
			50 días	1	9.0
TOTAL	11	100.0			
TOTAL	20	100.0			

## SATISFACCIÓN CON EL SERVICIO DEL PROVEEDOR

*¿Está satisfecho con el servicio que le brinda su proveedor?*

El 95% de los establecimientos que adquiere productos de proveedores manifiestan estar satisfechos con el servicio, porque son puntuales, entregan productos de calidad, y buen precio.

## CARACTERÍSTICA DEL PROVEEDOR

*¿Cuál es la principal característica que identifica a su proveedor?*

El 55% de los encuestados con proveedor, indican como principal característica de éstos, el aprovisionamiento con productos de calidad.

Características	Conteo	%
Productos de buena calidad	11	55.0
Precios justos	6	30.0
Respeto el precio pactado	2	10.0
Suministro permanente	1	5.0
TOTAL	20	100.0

## FACTOR DECISIVO PARA CAMBIAR DE PROVEEDOR

*¿Cuál sería el factor decisivo para cambiar de proveedor?*

El 50% de los encuestados dan como factor decisivo para cambiar de proveedor, que se les deje de abastecer con productos de calidad.

Características	Conteo	%
Calidad	10	50.0
Impuntualidad	5	25.0
Precio	2	10.0
Ninguno	3	15.0
TOTAL	20	100.0

## REQUISITOS FORMALES PARA SER PROVEEDOR

*¿Cuáles son los requisitos formales para ser proveedor de su negocio?*

Del total de encuestados, el 63% coinciden que entre los requisitos formales que le exigiría al proveedor; sería que emita boleta.

Requisitos	Conteo	%
Emita boleta de venta	27	63.0
No exigen formalidad	5	12.0
No especifica	11	26.0
TOTAL	43	100.0

## CARACTERÍSTICAS QUE TIENEN EN CUENTA AL REALIZAR LA COMPRA

*¿Qué características tiene en cuenta al efectuar su compra?*

Para el 79% de los encuestados, la calidad es la característica más importante y el factor decisivo al efectuar la compra.

Característica	Conteo	%
Calidad	34	79.0
Precio	31	72.0
Tamaño del ejemplar	16	37.0
Forma de presentación	2	5.0
Producto del momento	19	44.0
ESTABLECIMIENTOS	43	

### A.5 INDICADORES DE CALIDAD

*¿Qué indicadores emplea para determinar la buena calidad de los productos que compra?*

El 97,67 % de los entrevistados manifiesta conocer los principales indicadores de calidad y los tienen en cuenta al momento de comprar; entre estos se tiene: ojos brillantes, color de agallas (branquias), olor característico, color brillante de la piel y músculo firme.

### A.6 PRESENTACIÓN Y TIPO DE EMPAQUE PARA LOS PRODUCTOS

*Según la especie, ¿en qué presentación y tipo de empaque solicitaría se le entregue el producto?*

La forma de presentación y empaque, que solicitan los establecimientos encuestados es variada dependiendo de la especie y el tipo de preparación para la que se destine.

#### a) PESCADOS

Especies	Presentación	Conteo	Empaque	Conteo	%
Chita	Entero	4	A granel	4	100.0
	Entero eviscerado	9	A granel	9	100.0
Corvina	Entero	5	A granel	3	60.0
			Envase isotérmico con hielo	2	40.0
	Entero-eviscerado	4	A granel	1	25.0
			Envase isotérmico con hielo	3	75.0
Perico	Entero eviscerado	2	A granel	2	100.0
Tollo	Entero eviscerado	3	A granel	3	100.0
		1	Envase isotérmico con hielo	1	100.0
	Fileteado	1	A granel	1	100.0
Ojo de uva	Entero eviscerado	3	A granel	3	100.0
Mero	Entero eviscerado	4	A granel	3	75.0
			Envase isotérmico con hielo	1	25.0
Suco	Entero	1	Envase por kilogramos	1	100.0
	Entero eviscerado	11	A granel	11	100.0
Lenguado	Entero	3	A granel	2	67.0
			Envase isotérmico con hielo	1	33.0
	Entero eviscerado	2	A granel	2	100.0
			Fileteado	4	A granel
			Bolsa por kilogramos	3	75.0
Pintadilla	Entero	1	A granel	1	100.0
	Entero eviscerado	3	A granel	3	100.0

Cachema	Entero eviscerado	3	A granel	3	100.0
Robalo	Entero	1	A granel	1	100.0
	Entero eviscerado	5	A granel	5	100.0
Congrio	Entero eviscerado	1	A granel	1	100.0
	Fileteado	1	Bolsa por kilogramos	1	100.0

## b) MARISCOS

Especies	Presentación	Conteo	Empaque	Conteo	%
Calamar	Entero	2	A granel	2	100.0
Pota	Entero	1	A granel	1	100.0
Langostino	Entero	5	A granel	1	20.0
			En bolsas de kilogramo	2	40.0
			Envase isotérmico con hielo	2	40.0
Pulpo	Entero	3	A granel	1	33.0
			En bolsas de kilogramo	1	33.0
			Envase isotérmico con hielo	1	33.0
Cangrejo	Entero	1	A granel	1	100.0
Concha de abanico	Entero	2	A granel	2	100.0
Almeja	Entero	1	A granel	1	100.0

## CONDICIONES PARA ABASTECER A LOS ESTABLECIMIENTOS

*¿En qué condiciones aceptaría que el abastecimiento se realice en su local?*

Los encuestados, consideran que aceptarían el abastecimiento en sus establecimientos si los proveedores garantizan entrega oportuna y buena calidad del producto.

	Conteo	%
Calidad	39	90.7
Entrega oportuna	39	90.7
Precio competitivo	11	25.6
Crédito	8	18.6
Presentación	6	13.9
ESTABLECIMIENTOS	43	

*¿Estaría dispuesto a pagar más por pescados y mariscos de óptima calidad?*

El 86.05% de los encuestados manifiestan estar dispuestos a pagar algo más, si el producto ofertado es de óptima calidad.

## B. CARACTERÍSTICAS DE LAS PREFERENCIAS DE LOS CONSUMIDORES

### B.1 TIPO DE COMENSALES QUE ACUDEN A LOS ESTABLECIMIENTOS

*¿Qué tipo de comensales con mayor frecuencia acuden a su establecimiento?*

Al 81% de los establecimientos acude gente de lugar, así como turistas nacionales, mientras que al 74% concurren turistas extranjeros.

CONSUMIDORES	Conteo	%
Gente del lugar	35	81.0
Turistas nacionales	35	81.0
Turistas extranjeros	32	74.0
Comerciantes foráneos	25	58.0
ESTABLECIMIENTOS	43	

### Origen de los turistas extranjeros

Principalmente son de origen americano y español, pero también reciben la visita de franceses, argentinos, colombianos y venezolanos.

T. EXTRANJEROS	Conteo	%
EE.UU de NA	11	34.4
España	7	21.9
Argentina, Colombia, Venezuela	4	12.5
Francia	5	15.6
Otros países	5	15.6
TOTAL	32	100.0

## B.2 ESPECIES MAS CONSUMIDAS SEGÚN TIPO DE COMENSALES

### PESCADOS

¿Qué especie de pescado(s) es (son) el (los) más consumido(s) por sus clientes? Mencione tres en orden de importancia (mayor a menor).

a) Turistas extranjeros: los encuestados, manifiestan que la corvina es la especie más consumida (25.0%), seguida por la chita y el lenguado (15.6%).

Especie	Corvina	Chita	Ojo de uva	Lenguado	Mero	Suco	Robalo	Tollo	Otros	TOTAL
Conteo	8	5	5	4	2	2	2	2	2	32
%	25.0	15.6	15.6	12.5	6.3	6.3	6.3	6.3	6.3	100.0

b) Turistas nacionales: la chita y el suco son las especies más solicitadas, superando el 40%.

Especie	Chita	Suco	Corvina	Lenguado	Mero	Tollo	Ojo de uva	Otros	TOTAL
Conteo	9	7	6	3	3	3	2	2	35
%	26.0	20.0	17.0	9.0	9.0	9.0	6.0	6.0	100.0

c) Comerciantes foráneos: al igual que el anterior la chita y el suco son los más requeridos.

Especie	Chita	Suco	Corvina	Lenguado	Mero	Ojo de uva	Tollo	Congrio	Otros	TOTAL
Conteo	7	6	4	2	1	1	1	1	2	25
%	28.0	24.0	16.0	8.0	4.0	4.0	4.0	4.0	8.0	100.0



d) Gente del lugar: al igual que los comensales nacionales y foráneos la chita y suco son los más solicitados.

Especie	Chita	Suco	Corvina	Tollo	Lenguado	Perico	Ojo de uva	Mero	Jurel	Otros	TOTAL
Conteo	7	6	5	4	3	2	2	2	2	2	35
%	20.0	17.1	14.3	11.4	8.6	5.7	5.7	5.7	5.7	5.7	100.0

### MARISCOS

*¿Qué marisco(s) es (son) el (los) más consumido(s) por sus clientes?. Mencione tres en orden de importancia (mayor a menor).*

a) Turistas extranjeros: Consumen preferentemente langostino (37.5%).

Especie	Langostino	Calamar	Pulpo	Cangrejo	Pota	Otros	TOTAL
Conteo	12	7	6	2	2	3	32
%	37.5	21.9	18.8	6.3	6.3	9.4	100

b) Turistas nacionales: al igual que los turistas extranjeros el langostino y el calamar son los más solicitados.

Especie	Langostino	Calamar	Pulpo	Cangrejo	Pota	Otros	TOTAL
Conteo	9	9	6	3	2	6	35
%	25.7	25.7	17.1	8.6	5.7	17.1	100

c) Comerciantes foráneos: al igual que los anteriores, los comerciantes foráneos consumen en mayor porcentaje calamar y langostino.

Especie	Calamar	Langostino	Pulpo	Cangrejo	Pota	Almeja	Otros	TOTAL
Conteo	8	6	4	2	2	2	1	25
%	32.0	24.0	16.0	8.0	8.0	8.0	4.0	100.0

d) Gente del lugar: El calamar y langostino son los más solicitados por este grupo de comensales.

Especie	Calamar	Langostino	Pulpo	Almeja	Cangrejo	Pota	Otros	TOTAL
Conteo	11	9	6	2	2	2	3	35
%	31.4	25.7	17.1	5.7	5.7	5.7	8.6	100.0

### B.3 MESES DE MAYOR Y MENOR DEMANDA

*¿Qué meses del año son los de mayor y menor demanda?*

Según los encuestados, los meses de mayor demanda, son de enero a marzo y en fechas festivas como julio y diciembre. Mientras abril, junio y agosto son los de menor demanda.

Meses	DEMANDA			
	Mayor		Menor	
	Conteo	%	Conteo	%
Enero	38	88.0	2	5.0
Febrero	35	81.0	3	7.0
Marzo	28	65.0	3	7.0
Abril	2	5.0	21	49.0
Mayo	7	16.0	15	35.0
Junio	3	7.0	28	65.0
Julio	20	47.0	12	28.0
Agosto	1	2.0	26	60.0
Septiembre	12	28.0	6	14.0
Octubre	6	14.0	3	7.0
Noviembre	5	12.0	7	16.0
Diciembre	26	60.0	5	12.0

#### B.4 INTERÉS DEL CLIENTE POR CONOCER LA PROCEDENCIA DEL PRODUCTO

*¿Le pregunta el cliente sobre la procedencia de los pescados y mariscos?*

De los encuestados, más del 60% responde que el cliente pregunta acerca de la procedencia del pescado y mariscos.

RESPUESTA	PESCADOS		MARISCOS	
	Conteo	%	Conteo	%
SI	27	63.0	26	60.0
NO	15	35.0	14	33.0
NO RESPONDE	1	2.0	3	7.0
TOTAL	43	100.0	43	100.0

#### 2.5 MERCADO INSTITUCIONAL

Mediante el Despacho de la gerencia de la GEREPRO La Libertad, se oficiaron a nueve (09) instituciones sobre las características de su requerimiento de productos hidrobiológicos, de acuerdo a la actividad que desarrolla; explicando objetivos y fines de esta información. Sólo cinco informaron que adquieren productos hidrobiológicos. En Anexo 5 se dispone de la tabla resumen.

##### a) HOSPITAL REGIONAL DOCENTE DE TRUJILLO

Este Hospital pertenece al Ministerio de Salud, demanda principalmente jurel, tollo y chita; el jurel lo compran dos veces por semana, el volumen semanal de compra promedio de esta especie es 80 kg. En cuanto a la presentación solicitan fresco y congelado (en época de escasez), pagan en promedio S/. 5.00/kg. La demanda es constante durante todo el año. De acuerdo al monto se realizan licitaciones y se emiten órdenes de compra; las que se pagan a los 30 días o según sea el caso. Para ser proveedor debe estar inscrito en el Registro Nacional de Proveedores en la OSCE.

##### b) PROGRAMA INTEGRAL NACIONAL PARA EL BIENESTAR FAMILIAR

El INABIF informa que compra pescados –tollo, bonito, chita y pampanito-. A razón de 15 kg quincenalmente; como presentación, generalmente lo solicitan fresco y fileteado; pagan en promedio S/.12.00 por kg. El monto de compra promedio es de S/.360.00 se cancela a fin de

mes, con cheque del Banco de la Nación. La frecuencia de compra es quincenal. La demanda es constante durante todo el año. La compra es directa, el proveedor debe tener su negocio formalizado, RUC activo, domicilio habido, autorización para emitir factura o boleta de venta.

#### **c) COLEGIO MILITAR “GRAN MARISCAL RAMÓN CASTILLA”**

Esta institución, requiere anualmente 1,890 kg de pescados -472.5 kg perico, 472.5 kg caballa, 472.5 kg jurel y 472.5 kg de tollo- y 360 kg de mariscos -90 kg pota, 90 kg choros, 72 kg caracol, 54 kg langostino y 54 kg almeja-; para alimentar a 300 cadetes. Respecto a la presentación mayormente lo requieren fresco (entero eviscerado) y congelado (glaseado, empacado). La frecuencia de compra es de 2 a 3 veces al mes entre marzo a diciembre; la adquisición se realiza de acuerdo a la oferta estacional de cada producto, el pago es de acuerdo a lo establecido en el contrato de suministro pactado con el proveedor adjudicado y lo normado en el sistema de abastecimiento y tesorería del sector público. El proveedor debe estar inscrito, en el Registro Nacional de proveedores: capítulo de bienes, constancia de estar habilitado para contratar con el Estado, otorgado por el OSCE.

#### **d) UNIVERSIDAD NACIONAL DE TRUJILLO**

Esta institución demanda semanalmente 320 kg de pescado -jurel, caballa, perico y especies similares- y 40 kg de mariscos -choros, maruchas, cangrejos y similares-. La presentación requerida es *fresco o enfriado*; los precios que pagan son de acuerdo al mercado. Referente a la compra, el pescado se adquiere dos veces por semana y mariscos semanalmente. El consumo es sostenido durante todo el año excepto en períodos de suspensión académica donde la compra se reduce al 50%. El requisito para ser proveedor es al igual que los demás, estar inscrito en el registro de proveedores, contar con RUC y emitir factura.

#### **e) SOCIEDAD DE BENEFICENCIA PÚBLICA DE TRUJILLO**

Cada 15 días requiere 3.5 kg de tollo, 20 kg de lenguado, perico o jurel. La presentación que solicitan es fresco/refrigerado. La compra se paga al contado y se realiza quincenalmente. La demanda es constante, excepto en enero que sólo se necesita 15 kg. Como requerimiento para ser proveedor se debe presentar una carta dirigida al gerente general, indicando la razón social, número de RUC, registro de CONSUCODE, relación de sus productos con sus respectivos precios.

### **2.6 VARIACIÓN DEL IPC DE PESCADO Y MARISCOS EN LA CIUDAD DE TRUJILLO**

Con la información del INEI sobre variación del Índice de Precios al Consumidor de las principales ciudad de del país, se ha preparado tres series de importancia para compararlas: la variación del Índice General de Precios al Consumidor en la ciudad de Trujillo, con el correspondiente Índice de Precios al Consumidor de pescados y mariscos, y el índice de precios de Alimentos y bebidas. El INEI estableció como base 100, los precios a diciembre del 2001.

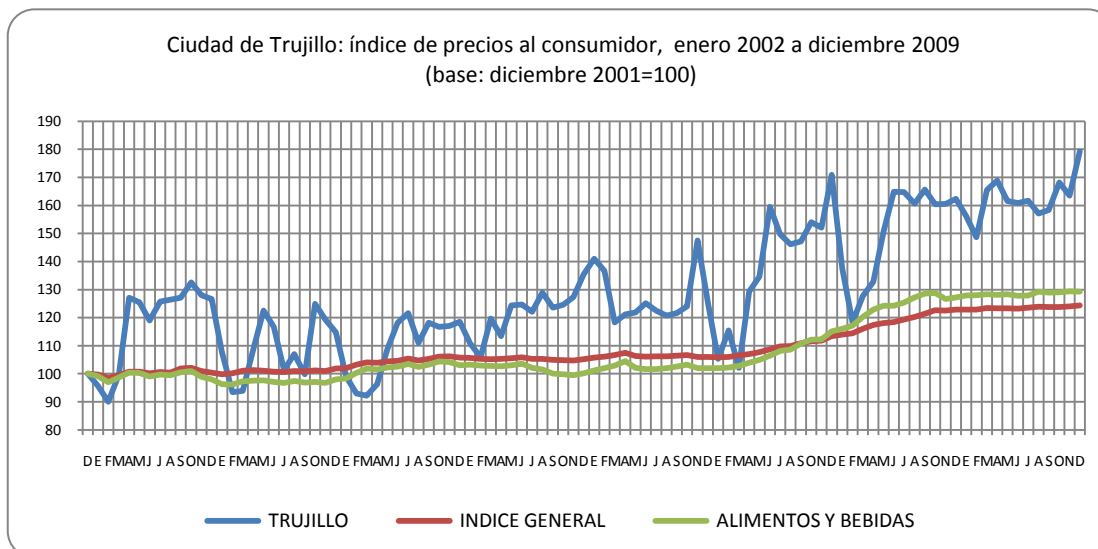

Una primera apreciación es que el índice de precios de Alimentos y bebidas en la ciudad de Trujillo fue menor al Índice General, desde el 2002 hasta el tercer trimestre del 2007, a partir de ahí fue superior al Índice General hasta diciembre del 2009, en que se situó en 129.23 a lo largo de todo el periodo la variabilidad no fue muy marcada.

Por su parte, el índice de precios de pescados y mariscos la ciudad de Trujillo presenta gran variabilidad, con fuertes incrementos y repetidas caídas, pero sólo en los tres primeros periodos por debajo del año base, coincidente con los meses de verano. En los últimos años las caídas son menores y sigue una marcada tendencia al alza; al fin de la serie, el índice general se ubica en 129.23 y el de pescados y mariscos en 179.19.

### III CONCLUSIONES Y RECOMENDACIONES

1. Entre el 2003 y 2009, el desembarque de la pesca artesanal en Salaverry según el IMARPE estuvo en el rango de las 1,300t a 1,800t, en una tendencia creciente. Dos especies, -perico y tiburón martillo-, sustentaron en promedio, el 53% de la descarga total; sumado a otras ocho especies (lisa, tiburón azul, machete, raya, bonito, cangrejo violáceo, caballa y pota), representaron el 90%.
2. De la convocatoria a las OSPAs, para formular una propuesta de venta directa de sus productos, se interesaron en participar nueve personas, principalmente armadores, que pertenecen en su mayoría a la Asociación de Pequeños Armadores de Embarcaciones de Pesca Artesanal y de otras dos Asociaciones. Casi la totalidad del grupo, tiene experiencia en vender directamente sus productos en el Terminal Pesquero de Víctor Larco.
3. El mercado objetivo mayoritariamente propuesto, es Lima, también hay quienes proponen zonas de sierra al interior del departamento de La Libertad y de San Martín. Sus requerimientos para llegar al mercado objetivo, como se puede inferir, son disponer de una cámara de transporte y de cajas plásticas.
4. Cabe señalar que Lima es un mercado atractivo, el riesgo es mayor porque la oferta proviene de todas partes del país, a diferentes precios de playa, diferentes costos de operación, compitiendo con quienes pueden hacer economías de escala. Salvo que se tenga volúmenes importantes de especies de alto valor comercial, es recomendable que su ingreso se haga, luego de haber acumulado experiencia en conocer cómo se comporta el mercado y manejar volúmenes según especies, antes de comprometerse con un activo fijo.

5. En base a lo referido, además de capacitarse en el conocimiento de este mercado, los cursos alternativos de acción podrían ser: 1) Crecer y consolidarse en el mercado de Trujillo (sea en el Terminal Pesquero Víctor Larco, o en otro); 2) formalizarse y ver cómo organizarse con otras MYPEs (establecer consorcios) para tener un mayor volumen que ofertar y realizar ventas de prueba, con servicio de flete de terceros.
6. En cuanto a la forma de organización para comercializar fuera de su base, la gran mayoría (7/9) propone la microempresa familiar. Declaran comercializar actualmente de manera informal, con sus familiares o individualmente. Como condiciones para organizarse proponen que se les capacite en comercialización, formalización y calidad de los productos.
7. En Trujillo el consumo de productos pesqueros es relativamente bajo en comparación con otras ciudades de la costa; esto se explica en parte, porque en La Libertad se encuentran los principales productores *avícolas*, que ofertan sus productos a precios más bajos; y además, al poco hábito de consumo de pescado, apreciándose también en su oferta culinaria tradicional que sus platos son a base de diversas carnes.
8. Según información del INEI<sup>5</sup> con datos del 2007 (para utilizar las cifras del Censo de población de ese año), se tiene que en el departamento de Lima con 8`445,211, la colocación de pollos BB línea carne fue de 225 millones, en tanto La Libertad con 1`617,050 habitantes, se colocaron 76 millones de unidades; la relación da 26.7 unidades *per cápita* para Lima y 47.1 para La Libertad, el más alto del país.
9. Sin embargo la oferta gastronómica crece y se diversifica, con un número importante de restaurantes y afines, que tienen como insumo principal, los productos derivados de la pesca. Las condiciones básicas a tener en cuenta, para diseñar una oferta de abastecimiento a este segmento de mercado, son las siguientes:
  - a) El volumen semanal de pescado demandado por los 43 establecimientos encuestados, es de 5,407 kg; siendo el sábado el día de mayor compra (24.8%). Cuatro especies representan el 54% del total, teniendo la chita mayor participación con el 16% (875 kg), seguido por la corvina, perico y tollo. La especie más difundida es la chita, que se consume en 29 de los 43 establecimientos (67%), le siguen el lenguado (46%), la corvina y el tollo (44% c/u).
  - b) El 53.5% se aprovisiona del terminal pesquero y mercado local; mientras que el 46.5% indican comprar sus productos de proveedores.
  - c) Los que no tienen proveedor, dan como principales razones: *la variación de sus precios (22%), la calidad no es homogénea (17%), no cumple con la entrega (13%)*.
  - d) El 95% de los establecimientos con proveedor, manifiestan estar *satisfechos con el servicio; porque son puntuales, entregan productos de calidad y buen precio*. Sin embargo, el 50% estaría dispuesto a cambiar de proveedor siempre que les ofrezcan productos de mejor calidad.
  - e) El 45% de los encuestados con proveedor, cancela sus compras al contado, en tanto que el 55% restante al crédito; de éstos, el 64% paga semanal, el 18% a los 15 días, 18% al mes o más.
  - f) El 79% reconoce la calidad, como el factor más importante y decisivo al efectuar la compra. El 97.7% declara conocer los principales indicadores de calidad y los tienen en cuenta al momento de la compra.

<sup>5</sup> Perú Compendio Estadístico 2009. INEI, tomo I y II.

- g) El 90.7% aceptaría se les aprovisione, siempre que se les garantice *productos de buena calidad y entrega oportuna*, como condiciones primordiales. Cumpliendo estas exigencias el 86% responde estar dispuesto a pagar algo más por los productos que se les ofrezca.
10. Por su parte el mercado institucional en esta Región es atractivo, por ser el requerimiento de pescado (tollo, bonito, chita, perico, caballa, pampanito, lenguado, jurel, etc.) y mariscos (pota, choros, caracol, langostino y almeja etc.) al estado fresco/refrigerado, diversos en volúmenes y especies, varias de estas al alcance de la producción local. Las condiciones para ser proveedor, requiere de la formalización: estar inscrito, en el Registro Nacional de proveedores del OSCE, presentarse a la convocatoria y haber sido declarado ganador. Las entregas son de diferente frecuencia, desde dos veces a la semana hasta quincenal. Los pagos fluctúan entre 15 y 30 días.
11. Como parte de un proceso de gestación empresarial, el Terminal Pesquero Víctor Larco, se puede constituir en un buen lugar de operaciones para el desarrollo comercial de los pescadores/armadores que se formalicen y organicen en MYPEs y luego según la necesidad de abordar mercados establezcan un consorcio. En ese recinto pueden marcar la diferencia de sus productos, pueden atender demandantes previamente visitados, completar pedidos de instituciones u otros, con productos que no haya en Puerto Salaverry.
12. Para el programa que se defina a favor de la comunidad pesquera artesanal de este Puerto, se hace necesaria la continuidad del Programa de Extensión Pesquera Artesanal y el apoyo institucional de la DIREPRO en la ejecución de acciones propias de su competencia.

# ANEXOS

## ANEXO 1 DESEMBARQUE 2003-2009

- Puerto Salaverry 2003: desembarque mensual por especies (en kg)
- Puerto Salaverry 2004: desembarque mensual por especies (en kg)
- Puerto Salaverry 2005: desembarque mensual por especies (en kg)
- Puerto Salaverry 2006: desembarque mensual por especies (en kg)
- Puerto Salaverry 2007: desembarque mensual por especies (en kg)
- Puerto Salaverry 2008: desembarque mensual por especies (en kg)
- Puerto Salaverry 2009: desembarque mensual por especies (en kg)
- Puerto Salaverry, periodo 2003 - 2009: desembarque anual por especies (en kg).
- Puerto Salaverry, periodo 2003 - 2009: desembarque anual por especies (en kg). Ranking de la serie
- Puerto Salaverry, periodo 2003 - 2009: desembarque de las principales especies (en kg). Ranking en base al 2009

## ANEXO 2 EVOLUCIÓN DE PRECIOS EN PLAYA 2009 (TABLAS Y GRÁFICOS)

- Puerto Salaverry 2009: precios de las principales especies hidrobiológicas (S./ kg)

## ANEXO 3 CONSOLIDADO DE ENTREVISTAS A PESCADORES-ARMADORES

- Oferta de productos de la pesca artesanal (primera y segunda parte)

## ANEXO 4 ENCUESTA A RESTAURANTES

- Listado de restaurantes entrevistados en la ciudad de Trujillo
- Características generales de la compra de pescados y mariscos fresco/refrigerado (primera y segunda parte)
- Características de compra con proveedor y sin proveedor (primera y segunda parte)
- Características de las preferencias de los consumidores (primera y segunda parte)

## ANEXO 5 MERCADO INSTITUCIONAL

- Trujillo: mercado institucional potencial para productos de la pesca artesanal
- Trujillo: mercado institucional consultas realizadas

## Salaverry, año 2003: desembarque mensual por especies (en kg)

Especie / mes	Enero	Febrero	Marzo	Abril	Mayo	Junio	Julio	Agosto	Setiembre	Octubre	Noviembre	Diciembre	Total anual
Total mensual	261,436	234,796	117,605	82,969	59,904	58,857	42,036	32,941	43,342	68,189	99,965	227,385	1,329,425
1 Aguja, agujilla	8	11											19
2 Anchoeta, peladilla			2	16		6					32	233	289
3 Angelote, pez angel	8	397	16	133	41	10		20	89	103	24		841
4 Atún de aleta amarilla, albacora	16									34	170	10	230
5 Bagre	220		799		201	317	363	47	4	88	215	605	2,859
6 Barbudo, piñarro	119	1		2	5	5							132
7 Barrilete negro, botellita				350			6				20		376
8 Barrilete, bonito, rayado					20								20
9 Berrugata, viuda, vieja		3	1	2		5							11
10 Bonito, chauchilla, cerrajon		137	273	767	27		21	13	2	939	167		2,346
11 Borracho, sueño		35	16	1		3			12	7	10	1	85
12 Burro, arnillo, caracha, gallinaz	216	181	322	138	70		36	9	13	14	313	296	1,608
13 Caballa, verle, macarela, caballe	166	79		70									315
14 Cabinza	1,000	31	27	280	950	2,040	17		1	971	2,850	180	8,347
15 Cabrilla, cagálo, bagalo, cabrilla comun			30										30
16 Cachema, ayanque	2,288	2,013	442	357	337	274	303	182	96	186	470	391	7,339
17 Cangrejo peludo								23					23
18 Cangrejo violaceo	2,429	1,448	943	1,649	4,189	3,020	2,319	2,541	2,849	3,126			24,513
19 Cazón chileno, cazón de aleta				5		12		8	110	52	15	120	322
20 Cherlo, calato, choromelo, char	14	54		1	9			2	8	29	29	23	169
21 Chita, sargo del sur	4,327	2,840	2,727	2,004	1,953	663	1,104	442	277	397	2,215	1,980	20,929
22 Coco, suco, roncadador	6,416	2,918	3,964	4,358	1,688	773	1,003	816	465	644	4,848	6,500	34,393
23 Cojinoba, palmera, palmerita	3		89	17	286	172	125	20	9	5	1,808		2,534
24 Congrio manchado, congrio pintado		64	42	64	54	43	158	274	180	86	427	641	2,033
25 Dorado, fortuneo cola amarilla, pardo				10									10
26 Dorado, perico	231,417	201,524	69,748	9,509	728		331	115	25	111	14,860	174,340	702,708
27 Guitarra			70	235	5			34		1		51	396
28 Jurel, furel, cairel	2		2	12	1	4	3						24
29 Lenguado común, lenguado	57	123	655	637	368	114	371	284	972	339	96	191	4,207
30 Lisa, lisa común, comebarro	1,339	4,347	3,749	5,859	3,125	5,873	246	576	3,114	4,308	3,813	4,363	40,712
31 Loco, Trompudo, Delfin Comun	70		244	250		75	171	375	50	284	100	75	1,694
32 Lorna, cholo, roncacho	302	189	668	3,451	9,797	11,864	4,713	494	222	5,436	11,868	4,985	53,989
33 Machete, machetillo	71	603	386	479	378	1,466	463	65	654	344	1,561	3,686	10,156
34 Marotilla, sargo del norte			2										2
35 Merlín, Merlín azul, negro, rayado					301		83		70				454
36 Mero murique, murique			2			3	3	5			2		15
37 Mis-mis, misho, bobo	195	251	249	256	169	67	82	108	74	114	141	1,977	3,683
38 Mojarrilla, mojarrilla común	135	69	51	8			3	16	30	4	26	97	439
39 Pampanito pintado, chilindrino		19	20	21	2	50	174	28	16	16	105	210	661
40 Pámpano, pampanito, cometra	4	599	840	735	37	11				1	2	1	2,230
41 Peje blanco, cabezón							1						1
42 Peje gallo, ñato				6					27			3	36
43 Pejerrey	7	23	178	140	32	513	455	184	6	5	90	79	1,712
44 Perico, pez loro		2											2
45 Pez fraile								5					7
46 Pez loro, loro, peje loro	4		4	1	1	2		2		1	5	3	23
47 Picuda, Aguja, Agujón sable	6							1					7
48 Pintadilla, pintacha	155	324	255	176	309	6	95	26	21	98	289	388	2,142
49 Pota	2,500									527	730		3,757
50 Pulpo				1						1			2
51 Raya aguila, raya	2,620	6,160	7,764	9,086	2,552	720	2,728	2,015	6,563	16,948	8,769	7,126	73,051
52 Raya batea, batana					9		382	10					405
53 Raya espinosa	280	6	414	959	997	336		525	477	235	84	241	4,554
54 Róbalo, lubina, robalito				1							1	1	3
55 San pedro rojo, chiro				3									3
56 Sierra, verle						1		1					2
57 Suño, gato, tiburón gato, fancho					4								4
58 Tiburón azul, chiri, tiburón, tint	733	254	512	3,345	2,148	2,971	11,753	9,138	8,284	11,176	8,691	5,328	64,333
59 Tiburón diamante	491	9,837	75	992	636	1,032	2,583	2,108	780	808	7,567	2,169	29,078
60 Tiburón martillo, cruceta	3,286		18,102	36,189	28,395	26,380	11,918	12,411	17,745	20,509	27,193	10,249	212,377
61 Tiburón pardo											235	113	348
62 Tiburón zorro, peje zorro	50		3,723	356	30					167	108	640	5,074
63 Tollo blanco, pirucho	69	13				13						41	136
64 Tollo común, tolo mamita	13	2	30	14	45	7	21	8	67	29			236
65 Tollo fino, tolo con bandas	2			5	5			4			5	5	26
66 Tollo manchado, tolo rara	29	11	13	15									68
67 Trambollo, tomollo, chalapo oj	52	50	16	2		5			29	44	11		209
68 Vieja, vieja negra								2					2
69 Viña	317	178	140	2		1	2	4	1	2		37	684

Fuente IMARPE. Se han excluido los volúmenes (1,463 kg) provenientes de pesca incidental. Adaptación LECS/.



## Salaverry, año 2004: desembarque mensual por especies (en kg)

Especie / mes	Enero	Febrero	Marzo	Abril	Mayo	Junio	Julio	Agosto	Setiembre	Octubre	Noviembre	Diciembre	Total anual
Total mensual	284,880	129,907	94,683	56,969	39,609	133,969	22,054	44,097	49,883	85,921	161,109	230,129	1,333,210
1 Anchoveta, peladilla	290										34		324
2 Angelote, pez angel	2		7	4	9	10	2	58		7			99
3 Atún de aleta amarilla, albacora	15				200	84				100	5		404
4 Bagre	13	187	32	27	424	201	129	65	1,037	500	60	28	2,703
5 Barbudo, piñarro		133	42	63	1	3	2	3					247
6 Barrilete, bonito, rayado				455	310								765
7 Berrugata, viuda, vieja		2				2	1				5		10
8 Bonito, chauchilla, cerrajon		5	258	364	4		14	3		674	121	35	1,478
9 Borracho, sueño	2	9			2		10	14					37
10 Burro, arnillo, caracha, gallinazo	27	20	44	34	23	32	22	58	31	35		166	492
11 Cabinza				5	18	361	55	8	537	630	690	756	3,060
12 Cachema, ayanque	47	36	24	81	74	67	178	176	95	96	179	305	1,358
13 Cangrejo violaceo				1,043	1,582	1,429	3,726	5,193	2,235	2,179	3,601	2,368	23,356
14 Cazón chileno, cazón de aleta			28	21	26	25	21	130	98	37	340	210	936
15 Cherlo, calato, choromelo, chan	6	1	3		21	2		4	1		5		43
16 Chita, sargo del sur	279	232	390	389	115	115	167	416	220	322	1,114	844	4,603
17 Coco, suco, roncadador	799	759	1,625	3,640	1,404	641	1,461	1,769	1,966	1,696	4,610	3,012	23,382
18 Cojinoba, palmera, palmerita		6	1	23		16	5	2		2	11	121	187
19 Congrio manchado, congrio pint	80	28	24	117	263	74	200	702	453	223	222	98	2,484
20 Dorado, perico	272,540	83,632	7,498		198	6	148	70	12,586	45,661	126,775	200,118	749,232
21 Guitarra	10	9	74	23	16						4		136
22 Jurel, furel, cairel						5	1	3	2				11
23 Lenguado común, lenguado	130	63	131	228	333	69	79	375	97	32	53	45	1,635
24 Lengüeta						7	1						8
25 Lisa, lisa común, comebarro	5,227	2,817	16,017	789	412	1,375	479	202	1,685	4,526	4,173	4,311	42,013
26 Loco, Trompudo, Delfin Comun	50	80	235	26	50	26	667	200	50	125	50	25	1,584
27 Lorna, cholo, roncacho	493	2,032	1,131	1,934	6,386	2,901	1,940	10,932	6,302	1,595	4,022	5,009	44,677
28 Machete, machetillo	232	608	2,474	12	211	366	94	160	67	105	732	282	5,343
29 Marotilla, sargo del norte				2									2
30 Merlín, Merlín azul, negro, rayado		85		155	70	278		273		100			961
31 Merluza, pescadilla					1	1							2
32 Mis-mis, misho, bobo	693	165	107	34	71	58	188	274	159	451	908	307	3,415
33 Mojarrilla, mojarrilla común	22	6	3		2	1	55	52	105	122	152	42	562
34 Pampanito pintado, chilindrina	118	3	3		10	51	12	9	21	13	24	53	317
35 Pámpano, pampanito, cometrapo		8	582	80	1		3			2			676
36 Peje gallo, ñiato					3	59	16						78
37 Pejerrey	96	20	19	27	51	41	126	28	15			11	434
38 Pez fraile					2		2	2	4	1	7		18
39 Pez loro, loro, peje loro	6	5			1							2	14
40 Picuda, Aguja, Agujón sable	3	3	3										9
41 Pintadilla, pintacha	133	84	43	101	69	44	50	88	82	130	361	211	1,396
42 Pota			1,000	2,545	15,780	117,414	992		1,587	3,800	35		143,153
43 Raya aguilá, raya	1,964	7,159	13,497	6,990	2,415	4,232	3,380	766	6,747	6,997	6,285	2,444	62,876
44 Raya batea, batana	10				9								19
45 Raya espinosa	283	344	473	639	2,013	446	439	651	257	53	106	16	5,720
46 Róbaló, lubina, robalíto		2	86				2				1		91
47 Tiburón azul, chiri, tiburón, tintó	98	1,665	2,398	962	5,090	2,902	5,111	15,473	9,323	11,541	4,505	2,661	61,729
48 Tiburón diamante	327	3,295	1,067	762	960	224	1,213	4,692	1,892	2,338	443	1,087	18,300
49 Tiburón martillo, cruceta	724	25,555	41,360	31,084	881	296	1,041	1,197	2,192	595	1,281	5,457	111,663
50 Tiburón pardo			57										57
51 Tiburón zorro, peje zorro		511	3,824	4,298			12			1,221	150	48	10,064
52 Tollo blanco, pirucho	43	38	13		58					11			163
53 Tollo común, tolo mamita		74		3	26	103		31	15	1	28		281
54 Tollo fino, tolo con bandas	16	2	8	5	1		8	4	12		9	45	110
55 Tollo manchado, tolo rara											8		8
56 Trambollo, tomollo, chalapo ojos		23			10		1	13	10				57
57 Viña	102	201	102	4	3	2	1	1				12	428

Fuente IMARPE. Se han excluido los volúmenes (3,132 kg) provenientes de pesca incidental. Adaptación LECS/.

## Salaverry, año 2005: desembarque mensual por especies (en kg)

Especie / mes	Enero	Febrero	Marzo	Abril	Mayo	Junio	Julio	Agosto	Setiembre	Octubre	Noviembre	Diciembre	Total anual
Total mensual	259,261	149,277	104,770	52,010	58,437	43,786	77,597	66,419	57,071	74,043	148,810	341,779	1,433,260
1 Aguja, agujilla		3			20								23
2 Anchoeta, peladilla	9											33	42
3 Angelote, pez angel	6	3		7	8	33	9	15	77	2			160
4 Atún de aleta amarilla, albacora		18		18	2,290	9						27	2,362
5 Bacalao de profundidad		500								1,000	700	620	2,820
6 Bagre	383	536	561	448	191	141	250	261	302	374	112	180	3,739
7 Barbudo, piñarro			101	26	98	4	2	2	3				236
8 Barracuda, picuda				15								62	77
9 Barrilete, bonito, rayado			90	160	2,373	853						279	3,755
10 Berrugata, viuda, vieja							2	1	2	4	2		11
11 Bonito, chauchilla, cerrajon	121	94		30	70	385				6	10,154	33,118	43,978
12 Borracho, sueño	7		2	12	3		3			4			31
13 Burro, arnillo, caracha, gallinaz	24	17	28	57	76	26	78	102	76	121	246	202	1,053
14 Cabinza	1	1,654	120		415			2			25		2,217
15 Cabrilla, cagálo, bagalo, cabrilla comun					1								1
16 Cachema, ayanque	12	31	14	31	79	54	61	79	413	244	23	199	1,240
17 Cangrejo violáceo	434	62		317	1,118	6,320	8,811	12,853	13,947	17,125	14,223	3,237	78,447
18 Cazón chileno, cazón de aleta	134	125	29	32	201	27	80	618	88	18	720	331	2,403
19 Cherlo, calato, choromelo, char	2	1				1	3	19		5		3	34
20 Chita, sargo del sur	93	347	161	92	441	85	255	395	310	313	474	598	3,564
21 Coco, suco, roncador	582	335	795	965	1,647	494	2,590	2,943	1,459	1,679	1,720	3,162	18,371
22 Cojinoba, palmera, palmerita	8	4	1	2	2	1	4	2				4	28
23 Congrio manchado, congrio pin	23	15	23	41	67	100	139	326	408	268	342	386	2,138
24 Corvina, corvinilla									6	6	5	7	24
25 Dorado, perico	206,837	46,590	9,219	690	458	1,315	11,723	4,166	12,430	31,230	92,799	221,772	639,229
26 Guitarra			28	134	40	4			8			3	217
27 Jurel, furel, cairel						2		1			3	2	8
28 Langosta									1				1
29 Lengüado común, lengüado	23	119	88	174	172	125	180	219	99	363	149	87	1,798
30 Lisa, lisa común, comebarro	9,197	5,333	4,037	1,154	1,992	529	125	268	861	1,097	2,624	2,975	30,192
31 Loco, Trompudo, Delfin Comun	134	100	50	705	635	696	920	160	1,460	840	60		5,760
32 Lorna, cholo, roncacho	1,416	2,504	2,537	3,328	3,108	1,753	3,480	2,741	2,727	2,385	1,809	2,640	30,428
33 Machete, machetillo	886	775	737	35	216	177	4	47	84	21		907	3,889
34 Marotilla, sargo del norte		2	2										4
35 Merlín, Merlín azul, negro, raya	157	220	382	118	865	506		125			43	672	3,088
36 Mero murique, murique				5									5
37 Mis-mis, misho, bobo	260	133	251	84	61	176	129	183	108	216	160	158	1,919
38 Mojarrilla, mojarrilla común	18	97	26			9		8		14	8	37	217
39 Pámpano, pampanito, cometra	34	2											36
40 Pampanito pintado, chilindrina		309	423										732
41 Peje blanco, cabezón								1					1
42 Peje gallo, ñato				2	2	2				17			23
43 Pejerrey	34	68	106	531	980	921	263	488	53	39		10	3,493
44 Pez espada, espada							570			15	85		670
45 Pez loro, loro, peje loro	25	3		2	4	4	2	5					45
46 Pez vela, vela				94			38					72	204
47 Pintadilla, pintacha	86	23	66	183	210	263	479	512	170	295	266	487	3,040
48 Pota				500	90	43	460	920	60	550	90	52	2,765
49 Quimera		15								360	60	207	642
50 Raya aguila, raya	6,651	11,260	7,956	3,547	6,674	2,889	1,819	3,782	5,845	838	4,945	9,711	65,917
51 Raya batea, batana				13									13
52 Raya espinosa	23	648	404	680	349	662	211	620	167	439	357	235	4,795
53 Suño, gato, tiburón gato, fancho			5	7									12
54 Tiburón azul, chiri, tiburón, tint	2,157	919	1,035	2,101	3,835	17,011	34,783	27,383	12,478	10,061	5,677	5,321	122,761
55 Tiburón diamante	942	1,937	993	271	2,175	3,718	4,651	5,067	1,447	1,711	790	1,119	24,821
56 Tiburón martillo, cruceta	9,524	25,412	58,690	32,857	27,265	4,426	5,254	1,942	1,950	2,266	9,994	49,384	228,964
57 Tiburón pardo	18,946		150	156			60						19,312
58 Tiburón zorro, peje zorro		48,941	15,616	2,375	172		80	80			35	3,441	70,740
59 Tollo blanco, pirucho								16				12	28
60 Tollo común, tolo mamita	4		16	4	19	16	51	60		104	32	24	330
61 Tollo fino, tolo con bandas	27	52	11			6	15	3		3	78		195
62 Tollo manchado, tolo rara		3		7				2	30	5		3	50
63 Trambollo, tomollo, chalapo ojos					2					2			4
64 Viña	41	67	17		13		13	2	2	3			158

Fuente IMARPE. Se han excluido los volúmenes (2,032 kg) provenientes de pesca incidental. Adaptación LECS/.

SALAVERRY 2009: PRECIO (S./kg) DE LAS PRINCIPALES ESPECIES DESEMBARCADAS

N° Especie / mes	Volumen (kg)	ENE	FEB	MAR	ABR	MAY	JUN	JUL	AGO	SEP	OCT	NOV	DIC	PROM	FREC
1 Lengüado	3,264	12.45	17.69	15.96	16.58	14.21	12.71	12.90	13.71	12.31	16.11	17.14	16.47	14.85	12
2 Chita	2,812	12.13	13.00	13.44	13.25	11.88	11.86	13.00	13.31	13.58	14.70	14.24	14.42	13.23	12
3 Tiburón diamante	15,402	8.95	10.01	11.00	11.42	9.25	9.33	8.42	7.19	8.31	9.58	9.92	10.64	9.50	12
4 Tiburón cruceta	153,760	7.63	9.75	9.69	9.86	8.83	7.11	8.09	7.36	8.16	9.96	9.44	10.25	8.84	12
5 Pez espada	9,175	8.00	10.00	8.57	9.00	7.00	8.50	7.00		9.00	7.00	8.38	9.83	8.39	11
6 Tollo gatita	1,121	9.00	6.00	3.00	8.67	8.67	6.50		3.00	7.83	9.00	8.25	5.00	6.81	11
7 Tiburón cazón	2,218	5.50	9.00	6.00	7.00	7.00	7.29		4.00		6.50	8.00		6.70	9
8 Tiburón zorro	11,275	5.54		8.00	8.50	7.00	6.00	7.25	4.00	4.00				6.29	8
9 Cachema	3,344	6.05	6.40	6.00	6.00	6.04	6.00	5.95	5.86	5.92	6.00	6.13	6.62	6.08	12
10 Misho	2,567	5.95	6.00	6.02	6.17	5.63	5.29	5.00	6.00	5.96	6.00	6.09	6.37	5.87	12
11 Merlín rayado	9,396	6.25		7.50		7.13	4.00	7.00	4.38	4.20	4.75	3.00		5.36	9
12 Pintadilla	1,174	4.51	5.13	5.56	5.91	4.75	4.88	4.54	5.32	4.85	5.61	5.83	5.80	5.22	12
13 Bonito	81,403	3.50	5.00	5.75	6.00	4.00	3.17	3.13	4.00	6.25	7.00	5.00	6.00	4.90	12
14 Perico	480,545	3.16	4.88	4.13	4.45	4.03	4.16	4.00	5.00	5.42	5.88	4.63	5.04	4.56	12
15 Cangrejo violáceo	64,951	2.52	3.24	3.48	6.67	3.39	4.38	4.00	6.00	5.50	6.63	4.02	3.32	4.43	12
16 Tiburón azul	130,427	3.75	4.97	4.32	4.80	4.38	5.38	4.60	3.69	2.97	4.89	4.60	4.73	4.42	12
17 Coco	18,095	3.90	5.05	5.07	4.96	3.54	3.46	3.58	3.92	4.07	4.42	5.48	5.62	4.42	12
18 Raya aguila	77,256	3.83	4.25	4.42	4.36	4.27	3.73	6.45	3.80	4.53	4.46	3.91	3.90	4.33	12
19 Lisa	72,540	2.57	4.41	3.99	4.21	2.38	2.37	3.10	3.13	3.83	4.02	4.52	4.04	3.55	12
20 Pejerrey	4,498	3.14	3.26	3.18	3.25	3.53	3.63	3.40	3.01	3.09	2.87	3.53	3.14	3.25	12
21 Lorna	15,811	1.78	2.56	1.92	2.21	1.65	1.54	2.08	2.06	2.83	2.19	2.32	2.67	2.15	12
22 Caballa	188,771	0.50					2.17	1.61	1.90				4.00	2.04	5
23 Chilindrina	2,423	1.38	2.00	1.88	1.50	1.00		1.40	1.44	1.75	1.91	1.84	1.97	1.64	11
24 Machete	395,017	0.56	2.00	1.89	1.56	0.75	0.78	0.86	1.03	1.56	1.25	2.00	2.14	1.36	12
25 Bagre	2,266	0.92	0.85	0.82	1.00	1.00	1.00	1.00	1.00	1.00	0.91	0.77	0.88	0.93	12
26 Raya espiñoza	5,088	0.78	0.75	0.75	1.00	0.59	1.00	0.56	1.00	0.86	1.00	1.00	1.00	0.86	12
27 Pota	69,900		0.50		0.67			0.50			0.50		0.50	0.53	5

Fuente: IMARPE

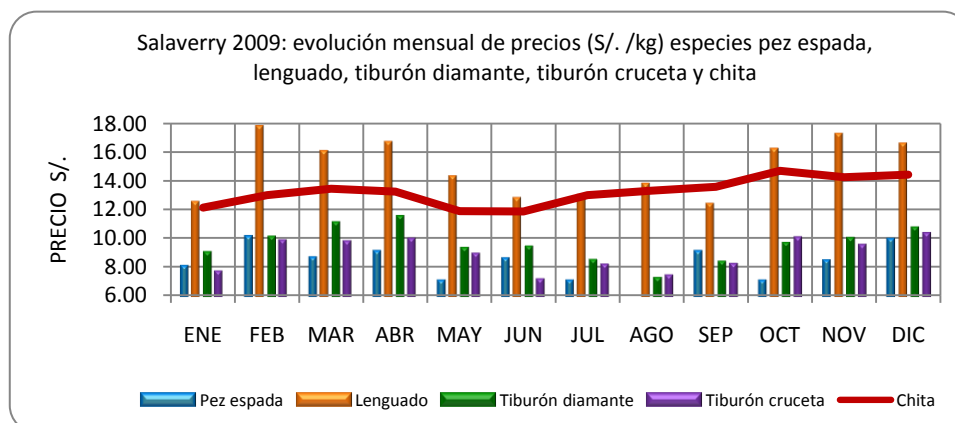

Salaverry 2009: evolución mensual de precios (S/. /kg) especies misho, tiburón cazon, tollo gatita, tiburón zorro y cachema

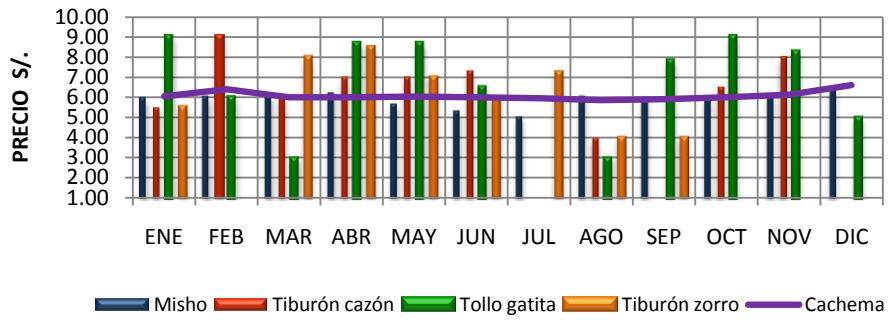

Salaverry 2009: evolución mensual de precios (S/. /kg) especies merlín rayado, bonito, pintadilla y perico

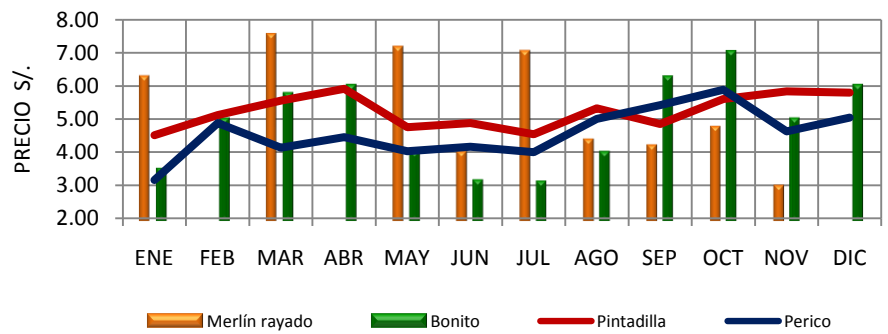

Salaverry 2009: evolución mensual de precios (S/. /kg) especies cangrejo violáceo, tiburón azul, coco y raya aguilá

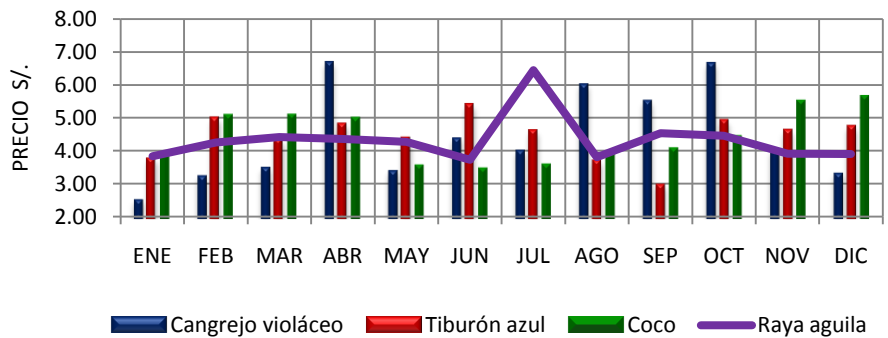

Salaverry 2009: evolución mensual de precios (S/. /kg) especies chilindrina, bagre, pota, machete y raya espinosa

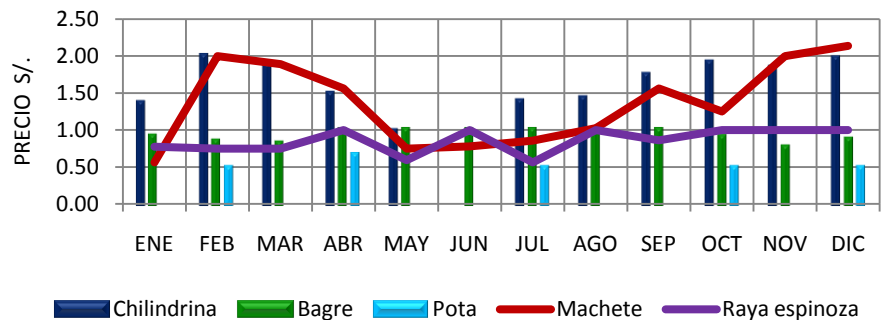

## Salaverry desembarque mensual por especies, año 2006 (en kg)

Especie / mes	Enero	Febrero	Marzo	Abril	Mayo	Junio	Julio	Agosto	Setiembre	Octubre	Noviembre	Diciembre	Total anual
Total mensual	321,341	214,880	125,852	65,520	61,414	41,110	56,918	105,549	101,407	104,652	153,057	297,503	1,649,203
1 Aguja, wahoo	35												35
2 Anchoeta, peladilla	3				32	48	5			2			90
3 Angelote, pez angel	6	17					19						42
4 Atún de aleta amarilla, albacora	2,461			170								26	2,657
5 Bacalao de profundidad								1,200	2,900		1,600		5,700
6 Bagre	56	16	44	293	66	51	33	64	655	12	42	83	1,415
7 Barbudo, piñarro					2	13	3						18
8 Barracuda, picuda					88	21							109
9 Barrilete, bonito, rayado	137		590	220			15					26	988
10 Berrugata, viuda, vieja		8											8
11 Bonito, chauchilla, cerrañon	976	75,369	24,677	1,306	119		13			551	13,048	31	116,090
12 Burro, arnillo, caracha, gallinaz	43	80	5	11	43	28	57	95	34	33	50	59	538
13 Caballa, verle, macarela, caballe	175	4,217	1,251	75	26	57					8		5,809
14 Cabinza		128		16	735	387	66		9	74	124	25	1,564
15 Cabrilla, cagálo, bagalo, cabrilla				27		8	49			18			102
16 Cachema, ayanque	41	133	124	52	288	727	222	212	58	242	465	52	2,616
17 Cangrejo violaceo	2,508	529	591	1,013	1,526	4,217	10,109	11,670	16,576	16,867	12,173	9,993	87,772
18 Cazón chileno, cazón de aleta	16		197	82	155		9	194	20	219	142	60	1,094
19 Cherlo, calato, choromelo, char			9		7	3	2	2	1	3	2	2	31
20 Chiri									77	270	2		349
21 Chita, sargo del sur	365	689	415	119	586	612	804	655	244	490	522	1,273	6,774
22 Coco, suco, roncadador	998	2,582	1,779	1,854	2,417	2,670	3,499	2,960	1,279	1,929	2,071	2,520	26,558
23 Cojinoba, palmera, palmerita		3	2	16	30	51	54			82	170		408
24 Congrio manchado, congrio pin	41	109	32	184	126	141	264	17	34	477	260	187	1,872
25 Corvina, corvinilla	5	1		17	115	93	3	7	56	15	9	27	348
26 Dorado, perico	248,481	70,089	9,556	541	427	62	3,325	44,540	52,836	56,250	73,605	241,789	801,501
27 Guitarra	42	26	22	10	23	2		4	2				131
28 Jurel, furel, cairel					2,286	347	807	43	3	47	20	2	3,555
29 Lenguado común, lenguado	17	16	24	30	100	85	42	61	60	96	70	14	615
30 Lisa, lisa común, comebarro	3,147	1,922	22,922	11,058	4,368	9,537	4,290	6,038	3,673	10,392	24,577	7,209	109,133
31 Loco, Trompudo, Delfin Comun	25	60		120	710		510	1,280		180	80		2,965
32 Lorna, cholo, roncacho	932	2,233	3,003	2,065	3,502	2,574	2,828	1,257	1,191	1,782	2,005	1,119	24,491
33 Machete de hebra								12					12
34 Machete, machetillo	190	1,773	1,785	187	1,946	63	168	20	18	1,225	202	2,665	10,242
35 Marotilla, sargo del norte									1				1
36 Merlín, Merlín azul, negro, raya	1,613	260	60	200	843								2,976
37 Merluza, pescadilla					150	31							181
38 Mis-mis, misho, bobo	191	247	186	48	128	141	303	145	89	175	243	276	2,172
39 Mojarrilla, mojarrilla común	6	6	43	8		2	13	6	5	4	13	1	107
40 Pampanito pintado, chilindrina		64	50	2	6	109	140	13	29	73	44	12	542
41 Pámpano, pampanito, cometra		157	9						2				168
42 Peje blanco, cabezón										2			2
43 Peje gallo, ñato		3								8			11
44 Pejerrey	4	3	406	284	992	814	490	507	343	180	9	39	4,071
45 Pez espada, espada	371	109		147	784	103	30	82	190			10	1,826
46 Pez loro, loro, peje loro								1	2				3
47 Pez vela, vela			70				120						242
48 Picuda, Aguja, Agujón sable		19											19
49 Pintadilla, pintacha	38	95	64	210	562	183	330	215	87	85	96	264	2,229
50 Pota			331	570	30							330	1,261
51 Quimera								300	970		100		1,370
52 Raya aguila, raya	4,873	3,491	9,389	14,793	12,001	3,683	5,564	3,185	6,707	4,575	13,344	7,153	88,758
53 Raya batea, batana		11											11
54 Raya espinosa	104	165	67	58	418	187	73	78	64	139	105	71	1,529
55 Tiburón azul, chiri, tiburón, tint	706	183	110	15	8,960	8,706	12,286	11,685	4,307	3,592	3,512	5,969	60,031
56 Tiburón diamante	152	37	540	8	1,723	3,890	4,410	3,428	3,112	1,096	203	2,545	21,144
57 Tiburón martillo, cruceta	16,167	49,112	47,442	28,830	14,903	1,369	5,918	15,310	5,623	3,366	3,618	8,935	200,593
58 Tiburón zorro, peje zorro	36,367	412		850	118		20	226	150	96	160	4,846	43,245
59 Tollo blanco, pirucho	14	35									12		121
60 Tollo común, tolo mamita	24			15	40	61		37					181
61 Tollo fino, tolo con bandas	9		6	13	33		23			5		52	141
62 Tollo manchado, tolo rara	2					12					13		27
63 Trambollo, tomollo, chalapo oj							1						1
64 Viña		471	51	3		22	1				8	52	608

Fuente IMARPE. Se han excluido los volúmenes (1,255 kg) de las especies de la pesca incidental. Adaptación LECS/.

## Salaverry, año 2007: desembarque mensual por especies (en kg)

Especie / mes	Enero	Febrero	Marzo	Abril	Mayo	Junio	Julio	Agosto	Setiembre	Octubre	Noviembre	Diciembre	Total anual
Total mensual	419,270	236,529	156,356	64,632	53,676	67,553	66,316	55,449	56,868	61,110	106,629	254,470	1,598,858
1 Aguja, wahoo	60	162			242	312	275						1,051
2 Anchoeta, peladilla	12	26		4	34	19				60		37	192
3 Angelote, pez angel	17		5			11	47	10					90
4 Atún de aleta amarilla, albacora	504	270			228	26	70			6			1,104
5 Bacalao de profundidad	827						2,300	1,800	1,000	2,200			8,127
6 Bagre		9	4	33	43	26	2	22	146	782	122	16	1,205
7 Barbudo, piñarro			2	6	3	1							12
8 Barracuda, picuda			17										17
9 Barrilete negro, botellita	124												124
10 Barrilete, bonito, rayado	31	220			416	105	610						1,382
11 Berrugata, viuda, vieja			1			3	3						7
12 Bonito, chauchilla, cerrajon	6,141	246	1,502	2	6	251	1	6	22	269	33,196	92,699	134,341
13 Burro, arnillo, caracha, gallinaz	98	74	134	61	41	21	148	5	7	12	19	44	664
14 Caballa, verle, macarela, caballe	2								20		10		32
15 Cabinza	18					523	256	654	26	42	25	3	1,547
16 Cabrilla, cagálo, bagalo, cabrilla				2	3						8		13
17 Cachema, ayanque	1,202	538	505	116	82	88	252	166	121	47	21	66	3,204
18 Cangrejo peludo								2	6				8
19 Cangrejo violáceo	10,653	3,669	2,406	4,365	9,929	11,635	15,039	12,466	11,613	12,513	8,240	2,362	104,890
20 Cazón chileno, cazón de aleta	65	250	80	13			643	42	66		36	16	1,211
21 Cherlo, calato, choromelo, char		15	3	2	10	23	3						56
22 Chiri	113	7	2	2	1	1	16	3		17	17		179
23 Chita, sargo del sur	1,684	1,376	265	359	255	231	820	179	80	281	115	140	5,785
24 Coco, suco, roncador	5,398	7,194	2,713	1,634	1,241	1,380	3,028	2,424	1,095	813	1,043	1,889	29,852
25 Cojinoba, palmera, palmerita	18		30		2	4	6	1	120	12		2	195
26 Congrio manchado, congrio pin	26	41	34	21	36	24	57	44	125	42	69	102	621
27 Corvina, corvinilla	10		160	14	24	16	267	20	36	42	6	6	601
28 Dorado, perico	259,509	93,781	22,664	508	8,542	16,231	13,198	7,504	32	837	20,900	83,537	527,243
29 Gatita				4		8							12
30 Guitarra	2	5	24	46	15	38	3	4			11	18	166
31 Jurel, furel, cairel	1		1		19	7	29				6	1	64
32 Lengüado común, lengüado	68	41	130	553	548	556	473	161	217	246	145	105	3,243
33 Lisa, lisa común, comebarro	95,491	78,576	30,760	11,394	3,353	554	1,257	1,389	2,181	8,504	5,987	23,340	262,786
34 Loco, Trompudo, Delfin Comun					570	1,540							2,110
35 Lorna, cholo, roncacho	1,057	1,229	2,281	1,477	1,524	2,622	1,981	1,671	2,050	1,111	1,754	2,516	21,273
36 Machete, machetillo	344	93	20,603	210	37	240	353	216	147	1,629	1,625	2,477	27,974
37 Merlín negro, merlín, aguja							122						122
38 Merlín, Merlín azul, negro, raya		741	438		1,295	6,968	3,390	449	404	125	332	62	14,204
39 Merluza, pescadilla							119	1		8			128
40 Mis-mis, misho, bobo	694	376	274	108	136	264	387	603	233	166	227	272	3,740
41 Mojarrilla, mojarrilla común	2	14	11	8	8	2	15	55	46	7	27		195
42 Pampanito pintado, chilindrina								18	2	5	23	49	97
43 Pámpano, pampanito, cometra	31	5	2	1	2								41
44 Peje blanco, cabezón											2		2
45 Peje gallo, ñato							2		28	20			50
46 Pejerrey	26	165	34	40	159	504	414	326	100	563	222	14	2,567
47 Pez espada, espada	52				875	2,774	653	210	841	2,173	2,489	466	10,533
48 Pez fraile					8		6	6	5	5	5	2	37
49 Pez loro, loro, peje loro		39					3		1				43
50 Pintadilla, pintacha	214	148	66	202	92	124	155	69	23	39	123	311	1,566
51 Pota				350	130	225			1,400	150	200		2,455
52 Quimera	52						330	300	100	450			1,232
53 Raya aguilá, raya	2,942	10,751	3,000	10,570	3,050	1,035	1,125	1,716	1,530	1,044	4,823	9,242	50,828
54 Raya batea, batana							52						52
55 Raya espinosa	109	55	26	198	1,004	908	249	153	320	200	154	33	3,409
56 Sierra, verle	1												1
57 Tiburón azul, chiri, tiburón, tint	6,423	1,572	1,166	476	2,046	10,267	9,935	15,385	28,395	23,019	4,621	588	103,893
58 Tiburón diamante	2,135	798	629	430	497	2,828	1,881	1,853	2,138	1,622	1,140	497	16,448
59 Tiburón martillo, cruceta	16,873	14,964	65,230	31,339	17,156	5,107	6,048	5,492	2,172	1,995	18,880	33,517	218,773
60 Tiburón zorro, peje zorro	5,888	18,828	1,123	70			188					34	26,131
61 Tollo blanco, pirucho	39		13				27						79
62 Tollo común, tolo mamita	37	4	3		4	11	41	4	15	35			154
63 Tollo fino, tolo con bandas	23	33	9	5	10	13	16						109
64 Tollo manchado, tolo rara		8					3		3	7	3	7	31
65 Trambollo, tomollo, chalapo oj											3		3
66 Viña	254	206	6	9			45	20	2	12			554

Fuente IMARPE. Se han excluido los volúmenes (5,190 kg) de las especies de la pesca incidental. Adaptación LECS/.

## Salaverry, año 2008: desembarque mensual por especies (en kg)

Especie / mes	Enero	Febrero	Marzo	Abril	Mayo	Junio	Julio	Agosto	Setiembre	Octubre	Noviembre	Diciembre	Total anual
Total mensual	311,155	239,088	301,589	131,988	84,369	67,092	107,340	89,801	62,838	63,126	92,930	208,034	1,759,350
1 Aguja, agujilla	11	58	5										74
2 Aguja, wahoo												52	52
3 Anchoeta, peladilla					8				5			124	137
4 Angelote, pez angel		14			10				2				26
5 Atún de aleta amarilla, albacora		96						80					176
6 Bacalao de profundidad			1,033	1,500			1,817						4,350
7 Bagre	18	1	50	157	39	28	72	2,385	345	448	180	30	3,753
8 Barbudo, piñarro			60	46	42	94	45		1				288
9 Barrilete, bonito, rayado			3,596		790								4,386
10 Barrilete negro, botellita			62		450								512
11 Berrugata, viuda, vieja					2	2					4		8
12 Bonito, chauchilla, cerrajon	13,987	505	40,680	4,842	178	24		1,833	23	14	10,319	10,517	82,922
13 Borracho, sueño	1					6							7
14 Burro, arnillo, caracha, gallinaz	6	67	26	39	87	77	51	40	7	10	10	49	469
15 Caballa, verle, macarela, caballo	98	60	12,759	740	80					60	30	62	13,889
16 Cabinza	24	2			37	2				20	15	11	111
17 Cabrilla, cagálo, cabrilla comun										10			10
18 Cachema, ayanque	5	37	792	97	456	370	321	121	304	172	119	93	2,887
19 Cangrejo violáceo	520	1,064	1,314	948	492	1,661	5,623	8,076	8,280	14,135	19,206	13,359	74,678
20 Cazón chileno, cazón de aleta	198	144	5	332	179		13	22	80	523	545	144	2,185
21 Cherlo, calato, choromelo				3	15		4	1			1	9	33
22 Chiri			421				5	137					563
23 Chita, sargo del sur	119	567	245	221	557	887	460	189	102	69	10	169	3,595
24 Coco, suco, roncadador	1,046	2,612	2,325	1,830	1,706	3,593	4,196	4,849	4,356	1,305	1,274	1,757	30,849
25 Cojinoba, palmera, palmerita					2	3		12	7	2			26
26 Congrio manchado, congrio pin	19	29	1				1	51	40	30	49	79	299
27 Corvina, corvinilla	3	19	8	9		7	3		2	2		2	55
28 Dorado, perico	249,403	165,220	11,401	1,312	163	120	144	8,404	12,472	8,430	31,177	126,439	614,685
29 Gatita			84	3	490		13	5		4	15		614
30 Guitarra	18	8	23	97	5	3	6	5			3	12	180
31 Jurel, furel, cairel	444	3				31	26	5	1				510
32 Jureleta		9											9
33 Lenguado común, lenguado	29	38	27	51	114	41	12	117	157	88	200	192	1,066
34 Lisa, lisa común, comebarro	1,994	33,268	194,803	57,273	17,845	21,954	40,642	2,736	1,265	4,602	2,981	1,860	381,223
35 Lorna, cholo, roncacho	727	1,024	742	2,244	1,775	2,080	1,665	1,708	1,066	1,166	1,458	2,144	17,799
36 Machete, machetillo	814	136	349	7,227	9,396	1,054	13	34	1,960	1,882	1,280	8,101	32,246
37 Manta												207	207
38 Marotilla, sargo del norte									2				2
39 Merlín, Merlín azul, negro, raya	1,439	842	62		150	230	32				130	630	3,515
40 Merlín negro, merlín, aguja												2	2
41 Merluza, pescadilla									570	250		2	822
42 Mis-mis, misho, bobo	75	47	57	31	72	306	398	409	332	167	188	446	2,528
43 Mojarrilla, mojarrilla común		2		5	12	9	4	29	44	27	3	2	137
44 Pampanito pintado, chilindrina		54	136	19	5		5	70	18	38	13	80	438
45 Pámpano, pampanito, cometrap			302	3		13		28	117	2	1	1	467
46 Pardo, pez hojita, chuyes, riki riki			2										2
47 Peje gallo, ñato					2					2			4
48 Pejerrey	1	5	128	202	196	98	377	1,561	2,115	993	315	34	6,025
49 Pez espada, espada	462	553	107			177	368	835	1,200	1,430	133	1,173	6,438
50 Pez loro, loro, peje loro						3			1				4
51 Pintadilla, pintacha	47	139	12	89	151	115	213	210	20	25	26	130	1,177
52 Pota					2,850	1,580	14,431	24,000	3,200		100		46,161
53 Pulpo									2	2	2		6
54 Quimera			362	300			267						929
55 Raya aguila, raya	5,851	3,706	5,330	2,412	2,556	617	4,912	2,265	2,390	6,965	4,632	8,277	49,913
56 Raya c. espinas, tapadera									9	8			17
57 Raya espinosa	99	58	43	104	257	98	145	197	138	183	443	605	2,370
58 Róbal, robalito									6				6
59 Sierra, verle					8	15	38	55	26	15	8	5	170
60 Suño, gato, tiburón gato, fanchu										265		19	284
61 Tiburón azul, chiri, tiburón, tint	647	1,138	293	1,568	19,118	22,629	22,698	22,485	15,342	14,510	4,150	5,730	130,308
62 Tiburón diamante	252	83	103	2,301	4,025	4,610	3,445	6,105	6,625	2,600	1,372	381	31,902
63 Tiburón martillo, cruceta	29,761	20,465	22,133	41,922	19,269	4,296	4,749	634	206	2,650	12,365	25,041	183,491
64 Tiburón pardo											30		30
65 Tiburón zorro, peje zorro	3,023	6,924	1,393	4,004	724	205	86	67		12	143	39	16,620
66 Tollo blanco, pirucho	4			30	24	13							71
67 Tollo común, tolo mamita		8	52					26					86
68 Tollo fino, tolo con bandas	8		20	12	18			3		10		25	96
69 Tollo manchado, tolo rara		29	9			2		4					44
70 Trambollo, tomollo, chalapo oj	1			2		9							12
71 Viña	1	54	234	13	14	30	40	8					394

Fuente IMARPE. Se han excluido los volúmenes (961 kg) de las especies de la pesca incidental. Adaptación LECS/.

## Salaverry, año 2009: desembarque mensual por especies (en kg)

Especie / mes	Enero	Febrero	Marzo	Abril	Mayo	Junio	Julio	Agosto	Setiembre	Octubre	Noviembre	Diciembre	Total anual
Total mensual	235,389	151,960	311,286	299,945	131,242	61,595	47,105	61,924	67,096	67,693	87,105	320,573	1,842,913
1 Aguja, wahoo			30	100	60	85					82		357
2 Anchoeta, peladilla	4	3	43		57	57		3		14	97	27	305
3 Angelote, pez angel	28					12	3		20				63
4 Atún de aleta amarilla, albacora					30	55		5					90
5 Bacalao de profundidad							1,137	800					1,937
6 Bagre	511	13	87	53	125	24	125	120	148	470	416	184	2,276
7 Barbudo, piñarro							7						24
8 Barrilete negro, botellita				35									35
9 Berrugata, viuda, vieja						5							5
10 Bonito, chauchilla, cerrajon	740	50	2,230	77,447	3,288	29	1	3	2	1	71	42	83,904
11 Burro, arnillo, caracha, gallinaz	117	76	22	5	80	83	47	20	2	3	21	44	520
12 Caballa, verle, macarela, caballo	10		1,750	166,830	17,680				1				186,271
13 Cabinza						20			60	50		17	147
14 Cabrilla, cagálo, bagalo, cabrilla						13	16			25		2	56
15 Cachema, ayanque	62	67	9	44	277	226	96	45	226	112	143	2,109	3,416
16 Cangrejo peludo							2	4					6
17 Cangrejo violáceo	6,450	2,565	230	101	1	549	4,251	8,842	10,430	11,992	12,237	7,688	65,336
18 Cazón, cazón chileno	105	40	330	295	61		68	20		1,410	181	10	2,520
19 Cherlo, calato, choromelo, char	3				5		2	2	4		1		17
20 Chita, sargo del sur	235	799	240	28	149	477	376	111	94	40	51	231	2,831
21 Coco, suco, roncadador	1,201	2,588	3,431	873	1,935	1,768	1,366	534	404	427	1,242	2,482	18,251
22 Cojinoba, palmera, palmerita					2	10	43	1	4	50			110
23 Congrio manchado, congrio pin	25	30	32	6	36	62	18	12	18	99	136	66	540
24 Corvina, corvinilla	9	11						1			2		23
25 Dorado, perico	146,477	47,191	14,298	200	1,165	1,416	5,854	7,830	27,900	27,138	38,390	168,304	486,163
26 Gatita	52	53	228	20	11	525	47	33	20	5	4	111	1,109
27 Guitarra	49	35			137	23	4			14	4	25	291
28 Jurel, furel, cairel							1	5					6
29 Lengüado común, lengüado	171	309	227	145	272	471	347	323	226	311	308	166	3,276
30 Lengüeta, lengüado					2								2
31 Lisa, lisa común, comebarro	11,236	4,220	10,806	5,445	1,882	5,823	954	866	5,909	1,046	3,561	21,930	73,678
32 Lorna, cholo, roncacho	1,851	1,186	1,218	753	1,103	847	924	220	926	771	2,834	3,315	15,948
33 Machete, machetillo	28,225	56,999	237,381	24,886	36,349	1,587	220	41	332	610	1,366	5,918	393,914
34 Manta						120							120
35 Manta, manta raya			80		20								100
36 Merlín negro, merlín, aguja		52											52
37 Merlín, Merlín azul, negro, raya	510	265	320	736	2,323	4,570	207	240			180		9,351
38 Merluza, pescadilla								1	33	6			40
39 Mis-mis, misho, bobo	314	142	119	42	130	192	163	185	87	58	406	757	2,595
40 Mojarrilla, mojarrilla común	1			3	5			7	4	4	5	2	31
41 Pampanito pintado, chilindrina	587	189		78	169	99	279	147	64	96	706	19	2,433
42 Pámpano, pampanito, cometrapo		3	4		4		1	1					13
43 Pejerrey	163	153	77	209	511	1,111	1,138	482	395	223	64	9	4,535
44 Perico, pez loro						4		2			2		8
45 Pez espada, espada	203	90	70	126		1,160	329	1,110	1,120	293	4,665	103	9,269
46 Pez loro, loro, peje loro		5				3	3		4			3	18
47 Pez volador, lisa voladora	45												45
48 Pintadilla, pintacha	112	291	64	74	233	122	204	54	38	28	109	66	1,395
49 Pota			400				103		1,200	1,500			68,923
50 Pulpo		2					2				2		6
51 Quimera							155	200					355
52 Raya aguilá, raya	7,359	5,007	11,016	3,215	13,650	4,809	5,460	4,868	1,507	3,921	5,200	12,586	78,598
53 Raya batea, batana						7				4		2	13
54 Raya c. espinas, tapadera							2	6		5			13
55 Raya espinosa	277	279	392	323	956	556	189	259	261	762	539	316	5,109
56 Robalo							1						1
57 Róbalo, lubina, robalito			6										6
58 Sierra, verle					9				2			9	20
59 Suño, gato, tiburón gato, fancho		27											27
60 Tiburón azul, chiri, tiburón, tint	1,924	1,924	570	5,125	15,017	26,998	17,199	16,180	13,771	13,344	11,060	8,132	131,244
61 Tiburón diamante	854	638	285	448	2,245	3,800	1,849	1,057	1,412	1,668	257	953	15,466
62 Tiburón martillo, cruceta	22,823	25,672	24,268	10,891	27,267	2,800	3,875	17,278	465	1,191	2,710	15,128	154,368
63 Tiburón pardo	25												25
64 Tiburón pardo, cazon, de aleta punta negra			10	50								83	143
65 Tiburón zorro, peje zorro	2,597	902	1,391	955	3,967	1,050					30	396	11,288
66 Tollo blanco, pirucho											1		1
67 Tollo común, tolo mamita			2								2		4
68 Tollo fino, tolo con bandás	6	37	7	3	18		17	4	3		20	35	150
69 Tollo gato					11								11
70 Tollo manchado, tolo rara								1				65	66
71 Trambollo, tomollo, chalapo oj	1		2									1	4
72 Viña	27	47	11	1		27	20	1	4	2		297	437

Fuente IMARPE. Se han excluido los volúmenes (41 kg) de las especies de la pesca incidental. Adaptación LECS/.



## Salaverry, periodo 2003 - 2009: desembarque anual por especies (en kg)

Especie / Año	2003	2004	2005	2006	2007	2008	2009
Total anual	1,329,425	1,333,210	1,433,260	1,649,203	1,598,858	1,759,350	1,842,911
1 Aguja, agujilla	19		23			74	
2 Aguja, wahoo				35	1,051	52	357
3 Anchoeta, peladilla	289	324	42	90	192	137	305
4 Angelote, pez angel	841	99	160	42	90	26	63
5 Atún de aleta amarilla, albacora	230	404	2,362	2,657	1,104	176	90
7 Bacalao de profundidad			2,820	5,700	8,127	4,350	1,937
8 Bagre	2,859	2,703	3,739	1,415	1,205	3,753	2,276
9 Barbudo, piñarro	132	247	236	18	12	288	24
10 Barracuda, picuda			77	109	17		
11 Barrilete negro, botellita	376				124	512	35
12 Barrilete, bonito, rayado	20	765	3,755	988	1,382	4,386	
13 Berrugata, viuda, vieja	11	10	11	8	7	8	5
14 Bonito, chauchilla, cerrajon	2,346	1,478	43,978	116,090	134,341	82,922	83,904
15 Borracho, sueño	85	37	31			7	
17 Burro, arnillo, caracha, gallinazo	1,608	492	1,053	538	664	469	520
18 Caballa, verle, macarela, caballeta	315			5,809	32	13,889	186,271
19 Cabinza	8,347	3,060	2,217	1,564	1,547	111	147
20 Cabrilla, cagálo, bagalo, cabrilla comun	30		1	102	13	10	56
21 Cachema, ayanque	7,339	1,358	1,240	2,616	3,204	2,887	3,416
22 Cangrejo peludo	23				8		6
23 Cangrejo violaceo	24,513	23,356	78,447	87,772	104,890	74,678	65,336
24 Cazón chileno, cazón de aleta	322	936	2,403	1,094	1,211	2,185	2,520
25 Cherlo, calato, choromelo, chanchorro	169	43	34	31	56	33	17
26 Chiri				349	179	563	
27 Chita, sargo del sur	20,929	4,603	3,564	6,774	5,785	3,595	2,831
28 Coco, suco, roncador	34,393	23,382	18,371	26,558	29,852	30,849	18,251
29 Cojinoba, palmera, palmerita	2,534	187	28	408	195	26	110
30 Congrio manchado, congrio pintado	2,033	2,484	2,138	1,872	621	299	540
31 Corvina, corvinilla			24	348	601	55	23
33 Dorado, fortune cola amarilla, pardo	10						
34 Dorado, perico	702,708	749,232	639,229	801,501	527,243	614,685	486,163
35 Gatita					12	614	1,109
36 Guitarra	396	136	217	131	166	180	291
37 Jurel, furel, cairrel	24	11	8	3,555	64	510	6
38 Jureleta						9	
39 Langosta			1				
40 Lenguado común, lenguado	4,207	1,635	1,798	615	3,243	1,066	3,276
41 Lengüeta		8					
43 Lisa, lisa común, comebarro	40,712	42,013	30,192	109,133	262,786	381,223	73,678
44 Loco, Trompudo, Delfin Comun	1,694	1,584	5,760	2,965	2,110		
45 Lorna, cholo, ronchacho	53,989	44,677	30,428	24,491	21,273	17,799	15,948
46 Machete de hebra				12			
47 Machete, machetillo	10,156	5,343	3,889	10,242	27,974	32,246	393,914
48 Manta						207	120
49 Manta, manta raya							100
50 Marotilla, sargo del norte	2	2	4	1		2	
51 Merlín, Merlín azul, negro, rayado	454	961	3,088	2,976	14,204	3,515	9,351
52 Merlín negro, merlín, aguja					122	2	52
53 Merluza, pescadilla		2		181	128	822	40
54 Mero murique, murique	15		5				
55 Mis-mis, misho, bobo	3,683	3,415	1,919	2,172	3,740	2,528	2,595
56 Mojarrilla, mojarrilla común	439	562	217	107	195	137	31
57 Pampanito pintado, chilindrina	661	317	36	542	97	438	2,433
58 Pámpano, pampanito, cometrapo	2,230	676	732	168	41	467	13
59 Pardo, pez hojita, chuyes, riki riki						2	
60 Peje blanco, cabezón	1		1	2	2		
61 Peje gallo, ñato	36	78	23	11	50	4	
62 Pejerrey	1,712	434	3,493	4,071	2,567	6,025	4,535
63 Perico, pez loro	2						8
64 Pez espada, espada			670	1,826	10,533	6,438	9,269
65 Pez fraile	7	18			37		
66 Pez loro, loro, peje loro	23	14	45	3	43	4	18
67 Pez vela, vela			204	242			
68 Pez volador, lisa voladora							45
69 Picuda, Aguja, Agujón sable	7	9		19			
70 Pintadilla, pintacha	2,142	1,396	3,040	2,229	1,566	1,177	1,395
71 Pota	3,757	143,153	2,765	1,261	2,455	46,161	72,126
72 Pulpo	2					6	6
73 Quimera			642	1,370	1,232	929	355
74 Raya aguija, raya	73,051	62,876	65,917	88,758	50,828	49,913	78,598
75 Raya batea, batana	405	19	13	11	52		13
76 Raya c. espinas, tapadera						17	13
77 Raya espinosa	4,554	5,720	4,795	1,529	3,409	2,370	5,109
78 Robalo							1
79 Róbalo, lubina, robalito	3	91					6
80 Róbalo, robalito							6
81 San pedro rojo, chiro	3						
82 Sierra, verle	2				1	170	20
83 Suño, gato, tiburón gato, fancho	4		12			284	27
84 Tiburón azul, chiri, tiburón, tintorera	64,333	61,729	122,761	60,031	103,893	130,308	131,244
85 Tiburón diamante	29,078	18,300	24,821	21,144	16,448	31,902	15,466
86 Tiburón martillo, cruceta	212,377	111,663	228,964	200,593	218,773	183,491	154,368
87 Tiburón pardo	348	57	19,312			30	25
88 Tiburon pardo, cazon, de aleta punta negra							143
89 Tiburón zorro, peje zorro	5,074	10,064	70,740	43,245	26,131	16,620	11,288
90 Tollo blanco, pirucho	136	163	28	121	79	71	1
91 Tollo común, tolo mamita	236	281	330	181	154	86	4
92 Tollo fino, tolo con bandas	26	110	195	141	109	96	150
93 Tollo gato							11
94 Tollo manchado, tolo rara	68	8	50	27	31	44	66
99 Trambollo, tomollo, chalapo ojos	209	57	4	1	3	12	4
100 Vieja, vieja negra	2						
101 Viña	684	428	158	608	554	394	437

Fuente IMARPE. Se descartaron los volúmenes (14,074 kg) de las especies de pesca incidental. Adaptación LECS/.

## Salaverry, periodo 2003 - 2009: desembarque anual por especies (en kg). Ranking de la serie

Especie / Año	2003	2004	2005	2006	2007	2008	2009	Promedio	Participación %
Total anual	1,329,425	1,333,210	1,433,260	1,649,203	1,598,858	1,759,350	1,842,911	1,563,745	100.00%
1 Dorado, perico	702,708	749,232	639,229	801,501	527,243	614,685	486,163	645,823	41.30%
2 Tiburón martillo, cruceta	212,377	111,663	228,964	200,593	218,773	183,491	154,368	187,176	11.97%
3 Lisa, lisa común	40,712	42,013	30,192	109,133	262,786	381,223	73,678	134,248	8.59%
4 Tiburón azul, tiburón, tintorera	64,333	61,729	122,761	60,031	103,893	130,308	131,244	96,328	6.16%
5 Machete, machetillo	10,156	5,343	3,889	10,242	27,974	32,246	393,914	69,109	4.42%
6 Raya aguila, raya	73,051	62,876	65,917	88,758	50,828	49,913	78,598	67,134	4.29%
7 Bonito, chauchilla, cerrajon	2,346	1,478	43,978	116,090	134,341	82,922	83,904	66,437	4.25%
8 Cangrejo violaceo	24,513	23,356	78,447	87,772	104,890	74,678	65,336	65,570	4.19%
9 Caballa, macarela	315			5,809	32	13,889	186,271	41,263	2.64%
10 Pota	3,757	143,153	2,765	1,261	2,455	46,161	72,126	38,811	2.48%
11 Lorna, cholo, roncacho	53,989	44,677	30,428	24,491	21,273	17,799	15,948	29,801	1.91%
12 Tiburón zorro, peje zorro	5,074	10,064	70,740	43,245	26,131	16,620	11,288	26,166	1.67%
13 Coco, suco, roncadador	34,393	23,382	18,371	26,558	29,852	30,849	18,251	25,951	1.66%
14 Tiburón diamante	29,078	18,300	24,821	21,144	16,448	31,902	15,466	22,451	1.44%
15 Chita, sargo del sur	20,929	4,603	3,564	6,774	5,785	3,595	2,831	6,869	0.44%
16 Pez espada, espada			670	1,826	10,533	6,438	9,269	5,747	0.37%
17 Merlín, Merlín azul, negro	454	961	3,088	2,976	14,204	3,515	9,351	4,936	0.32%
18 Bacalao de profundidad			2,820	5,700	8,127	4,350	1,937	4,587	0.29%
19 Tiburón pardo	348	57	19,312			30	25	3,954	0.25%
20 Raya espinosa	4,554	5,720	4,795	1,529	3,409	2,370	5,109	3,927	0.25%
21 Pejerrey	1,712	434	3,493	4,071	2,567	6,025	4,535	3,262	0.21%
22 Cachema, ayanque	7,339	1,358	1,240	2,616	3,204	2,887	3,416	3,151	0.20%
23 Mis-mis, misho, bobo	3,683	3,415	1,919	2,172	3,740	2,528	2,595	2,865	0.18%
24 Loco, Trompudo, Delfin Comun	1,694	1,584	5,760	2,965	2,110			2,823	0.18%
25 Bagre	2,859	2,703	3,739	1,415	1,205	3,753	2,276	2,564	0.16%
26 Cabinza	8,347	3,060	2,217	1,564	1,547	111	147	2,428	0.16%
27 Lenguado común, lenguado	4,207	1,635	1,798	615	3,243	1,066	3,276	2,263	0.14%
28 Barrilete, bonito, rayado	20	765	3,755	988	1,382	4,386		1,883	0.12%
29 Pintadilla, pintacha	2,142	1,396	3,040	2,229	1,566	1,177	1,395	1,849	0.12%
30 Cazón chileno, cazón de aleta	322	936	2,403	1,094	1,211	2,185	2,520	1,524	0.10%
31 Congrio manchado, congrio pintado	2,033	2,484	2,138	1,872	621	299	540	1,427	0.09%
32 Atún de aleta amarilla, albacora	230	404	2,362	2,657	1,104	176	90	1,003	0.06%
33 Quimera			642	1,370	1,232	929	355	906	0.06%
34 Burro, arnillo, caracha, gallinazo	1,608	492	1,053	538	664	469	520	763	0.05%
35 Pampanito pintado, chilindrino	661	317	36	542	97	438	2,433	646	0.04%
36 Pámpano, pampanito, cometrapo	2,230	676	732	168	41	467	13	618	0.04%
37 Jurel, furel, cairel	24	11	8	3,555	64	510	6	597	0.04%
38 Gatita					12	614	1,109	578	0.04%
39 Cojinoba, palmera, palmerita	2,534	187	28	408	195	26	110	498	0.03%
40 Viña	684	428	158	608	554	394	437	466	0.03%
41 Aguja, wahoo				35	1,051	52	357	374	0.02%
42 Chiri				349	179	563		364	0.02%
43 Barrilete negro, botellita	376				124	512	35	262	0.02%
44 Mojarrilla, mojarrilla común	439	562	217	107	195	137	31	241	0.02%
45 Merluza, pescadilla		2		181	128	822	40	235	0.02%
46 Pez vela, vela			204	242				223	0.01%
47 Guitarra	396	136	217	131	166	180	291	217	0.01%
48 Corvina, corvinilla			24	348	601	55	23	210	0.01%
49 Anchoeta, peladilla	289	324	42	90	192	137	305	197	0.01%
50 Angelote, pez angel	841	99	160	42	90	26	63	189	0.01%
51 Tollo común, tolo mamita	236	281	330	181	154	86	4	182	0.01%
52 Manta						207	120	164	0.01%
53 Tiburon pardo, cazón, de aleta punta ne							143	143	0.01%
54 Barbudo, piñarro	132	247	236	18	12	288	24	137	0.01%
55 Tollo fino, tolo con bandas	26	110	195	141	109	96	150	118	0.01%
56 Manta, manta raya							100	100	0.01%
57 Tollo blanco, pirucho	136	163	28	121	79	71	1	86	0.01%
58 Raya batea, batana	405	19	13	11	52		13	86	0.01%
59 Suño, gato, tiburón gato, fancho	4		12			284	27	82	0.01%
60 Barracuda, picuda			77	109	17			68	0.00%
61 Merlín negro, merlín, aguja					122	2	52	59	0.00%
62 Cherlo, calato, choromelo, chanchorro	169	43	34	31	56	33	17	55	0.00%
63 Sierra, verle	2				1	170		48	0.00%
64 Pez volador, lisa voladora							45	45	0.00%
65 Tollo manchado, tolo rara	68	8	50	27	31	44	66	42	0.00%
66 Trambollo, tomollo, chalapo ojos	209	57	4	1	3	12	4	41	0.00%
67 Borracho, sueño	85	37	31				7	40	0.00%
68 Aguja, agujilla	19		23			74		39	0.00%
69 Cabrilla, cagálo, bagalo, cabrilla comun	30		1	102	13	10	56	35	0.00%
70 Peje gallo, ñato	36	78	23	11	50	4		34	0.00%
71 Róbalo, lubina, robalito	3	91					6	33	0.00%
72 Pez loro, loro, peje loro	23	14	45	3	43	4	18	21	0.00%
73 Pez fraile	7	18			37			21	0.00%
74 Raya c. espinas, tapadera						17	13	15	0.00%
75 Cangrejo peludo	23				8		6	12	0.00%
76 Machete de hebra				12				12	0.00%
77 Picuda, Aguja, Agujón sable	7	9		19				12	0.00%
78 Tollo gato							11	11	0.00%
Otras especies	48	20	22	11	9	33	20	23	0.00%

Fuente IMARPE. Se descartaron los volúmenes (14,074 kg) de las especies de pesca incidental. Adaptación LECS/.

## Salaverry, período 2003 - 2009: desembarque anual por especies (en kg), ranking en función al año 2009

Especie / Año	2003	2004	2005	2006	2007	2008	2009	Participación 2009	Promedio serie	Participación serie
Total anual	1,333,775	1,333,210	1,433,260	1,649,203	1,598,858	1,755,000	1,842,911	100.00%	1,563,745	100%
1 Dorado, perico	702,708	749,232	639,229	801,501	527,243	614,685	486,163	26.38%	645,823	41.30%
2 Machete, machetillo	10,156	5,343	3,889	10,242	27,974	32,246	393,914	21.37%	69,109	4.42%
3 Caballa, verle, macarela, caballeta	315			5,809	32	13,889	186,271	10.11%	41,263	2.64%
4 Tiburón martillo, cruceta	212,377	111,663	228,964	200,593	218,773	183,491	154,368	8.38%	187,176	11.97%
5 Tiburón azul, chiri, tiburón, tintore	64,333	61,729	122,761	60,031	103,893	130,308	131,244	7.12%	96,328	6.16%
6 Bonito, chauchilla, cerrajón	2,346	1,478	43,978	116,090	134,341	82,922	83,904	4.55%	66,437	4.25%
7 Raya aguilá, raya	73,051	62,876	65,917	88,758	50,828	49,913	78,598	4.26%	67,134	4.29%
8 Lisa, lisa común	40,712	42,013	30,192	109,133	262,786	381,223	73,678	4.00%	134,248	8.59%
9 Pota	3,757	143,153	2,765	1,261	2,455	46,161	72,126	3.91%	38,811	2.48%
10 Cangrejo violáceo	24,513	23,356	78,447	87,772	104,890	74,678	65,336	3.55%	65,570	4.19%
11 Coco, suco, roncadador	34,393	23,382	18,371	26,558	29,852	30,849	18,251	0.99%	25,951	1.66%
12 Lorna, chololo, ronchacho	53,989	44,677	30,428	24,491	21,273	17,799	15,948	0.87%	29,801	1.91%
13 Tiburón diamante	29,078	18,300	24,821	21,144	16,448	31,902	15,466	0.84%	22,451	1.44%
14 Tiburón zorro, peje zorro	5,074	10,064	70,740	43,245	26,131	16,620	11,288	0.61%	26,166	1.67%
15 Merlín, Merlín azul, negro, rayado	454	961	3,088	2,976	14,204	3,515	9,351	0.51%	4,936	0.32%
16 Pez espada, espada			670	1,826	10,533	6,438	9,269	0.50%	5,747	0.37%
17 Raya espinosa	4,554	5,720	4,795	1,529	3,409	2,370	5,109	0.28%	3,927	0.25%
18 Pejerrey	1,712	434	3,493	4,071	2,567	6,025	4,535	0.25%	3,262	0.21%
19 Cachema, ayanque	7,339	1,358	1,240	2,616	3,204	2,887	3,416	0.19%	3,151	0.20%
20 Lenguado común, lenguado	4,207	1,635	1,798	615	3,243	1,066	3,276	0.18%	2,263	0.14%
21 Chita, sargo del sur	20,929	4,603	3,564	6,774	5,785	3,595	2,831	0.15%	6,869	0.44%
22 Mis-mis, misho, bobo	3,683	3,415	1,919	2,172	3,740	2,528	2,595	0.14%	2,865	0.18%
23 Cazón chileno, cazón de aleta	322	936	2,403	1,094	1,211	2,185	2,520	0.14%	1,524	0.10%
24 Pampanito pintado, chillindrina	661	317	36	542	97	438	2,433	0.13%	646	0.04%
25 Bagre	2,859	2,703	3,739	1,415	1,205	3,753	2,276	0.12%	2,564	0.16%
26 Bacalao de profundidad	4,350		2,820	5,700	8,127		1,937	0.11%	4,587	0.29%
27 Pintadilla, pintacha	2,142	1,396	3,040	2,229	1,566	1,177	1,395	0.08%	1,849	0.12%
28 Gatita					12	614	1,109	0.06%	578	0.04%
29 Congrio manchado, congrio pintado	2,033	2,484	2,138	1,872	621	299	540	0.03%	1,427	0.09%
30 Burro, arnillo, caracha, gallinazo	1,608	492	1,053	538	664	469	520	0.03%	763	0.05%
31 Viña	684	428	158	608	554	394	437	0.02%	466	0.03%
32 Aguja, wahoo				35	1,051	52	357	0.02%	374	0.02%
33 Quimera			642	1,370	1,232	929	355	0.02%	906	0.06%
34 Anchoqueta, peladilla	289	324	42	90	192	137	305	0.02%	197	0.01%
35 Guitarra	396	136	217	131	166	180	291	0.02%	217	0.01%
36 Tollo fino, tolo con bandas	26	110	195	141	109	96	150	0.01%	118	0.01%
37 Cabinza	8,347	3,060	2,217	1,564	1,547	111	147	0.01%	2,428	0.16%
38 Tiburón pardo, cazón, de aleta puntado							143	0.01%	143	0.01%
39 Manta						207	120	0.01%	164	0.01%
40 Cojinoba, palmera, palmerita	2,534	187	28	408	195	26	110	0.01%	498	0.03%
41 Manta, manta raya							100	0.01%	100	0.01%
42 Atún de aleta amarilla, albacora	230	404	2,362	2,657	1,104	176	90	0.00%	1,003	0.06%
43 Tollo manchado, tolo raro	68	8	50	27	31	44	66	0.00%	42	0.00%
44 Angelote, pez angel	841	99	160	42	90	26	63	0.00%	189	0.01%
45 Cabrilla, cagálo, bagalo, cabrilla cor	30		1	102	13	10	56	0.00%	35	0.00%
46 Merlín negro, merlín, aguja					122	2	52	0.00%	59	0.00%
47 Pez volador, lisa voladora							45	0.00%	45	0.00%
48 Merluza, pescadilla		2		181	128	822	40	0.00%	235	0.02%
49 Barrilete negro, botellita	376				124	512	35	0.00%	262	0.02%
50 Mojarrilla, mojarrilla común	439	562	217	107	195	137	31	0.00%	241	0.02%
51 Suño, gato, tiburón gato, fancho	4		12			284	27	0.00%	82	0.01%
52 Tiburón pardo	348	57	19,312			30	25	0.00%	3,954	0.25%
53 Barbudo, piñarro	132	247	236	18	12	288	24	0.00%	137	0.01%
54 Corvina, corvinita			24	348	601	55	23	0.00%	210	0.01%
55 Sierra, verle	2				1	170	20	0.00%	48	0.00%
56 Pez loro, loro, peje loro	23	14	45	3	43	4	18	0.00%	21	0.00%
57 Chero, calato, choromelo, chancho	169	43	34	31	56	33	17	0.00%	55	0.00%
58 Pámpano, pampanito, cometrápalo	2,230	676	732	168	41	467	13	0.00%	618	0.04%
59 Raya batea, batana	405	19	13	11	52		13	0.00%	86	0.01%
60 Raya c. espinas, tapadera						17	13	0.00%	15	0.00%
61 Tollo gato							11	0.00%	11	0.00%
62 Perico, pez loro	2						8	0.00%	5	0.00%
63 Cangrejo peludo	23				8		6	0.00%	12	0.00%
64 Jurel, furel, cairel	24	11	8	3,555	64	510	6	0.00%	597	0.04%
65 Pulpo	2						6	0.00%	5	0.00%
66 Róballo, lubina, robalito	3	91					6	0.00%	33	0.00%
67 Berrugata, viuda, vieja	11	10	11	8	7	8	5	0.00%	9	0.00%
68 Tollo común, tolo mamita	236	281	330	181	154	86	4	0.00%	182	0.01%
69 Trambollo, tomollo, chalapo ojos	209	57	4	1	3	12	4	0.00%	41	0.00%
70 Robalo							1	0.00%	1	0.00%
71 Tollo blanco, pirucho	136	163	28	121	79	71	1	0.00%	86	0.01%
72 Loco, Trompudo, Delfin Común	1,694	1,584	5,760	2,965	2,110				2,823	0.18%
73 Barrilete, bonito, rayado	20	765	3,755	988	1,382	4,386			1,883	0.12%
74 Chiri				349	179	563			364	0.02%
75 Pez vela, vela			204	242					223	0.01%
76 Barracuda, picuda			77	109	17				68	0.00%
77 Borracho, sueño	85	37	31			7			40	0.00%
78 Aguja, agujilla	19		23			74			39	0.00%
79 Peje gallo, fiato	36	78	23	11	50	4			34	0.00%
80 Pez fraile	7	18			37				21	0.00%
81 Machete de hebra				12					12	0.00%
82 Picuda, Aguja, Agujón sable	7	9		19					12	0.00%
Otras especies	33	10	11	3	2	19			13	0.00%

Fuente IMARPE. Se descartaron los volúmenes (14,074 kg) de los especies de pesca incidental. Adaptación LECS/.

SALAVERRY 2009: PRECIO (S./kg) DE LAS PRINCIPALES ESPECIES DESEMBARCADAS

N° Especie / mes	Volumen (kg)	ENE	FEB	MAR	ABR	MAY	JUN	JUL	AGO	SEP	OCT	NOV	DIC	PROM	FREC
1 Lenguado	3,264	12.45	17.69	15.96	16.58	14.21	12.71	12.90	13.71	12.31	16.11	17.14	16.47	14.85	12
2 Chita	2,812	12.13	13.00	13.44	13.25	11.88	11.86	13.00	13.31	13.58	14.70	14.24	14.42	13.23	12
3 Tiburón diamante	15,402	8.95	10.01	11.00	11.42	9.25	9.33	8.42	7.19	8.31	9.58	9.92	10.64	9.50	12
4 Tiburón cruceta	153,760	7.63	9.75	9.69	9.86	8.83	7.11	8.09	7.36	8.16	9.96	9.44	10.25	8.84	12
5 Pez espada	9,175	8.00	10.00	8.57	9.00	7.00	8.50	7.00		9.00	7.00	8.38	9.83	8.39	11
6 Tollo gatita	1,121	9.00	6.00	3.00	8.67	8.67	6.50		3.00	7.83	9.00	8.25	5.00	6.81	11
7 Tiburón cazón	2,218	5.50	9.00	6.00	7.00	7.00	7.29		4.00		6.50	8.00		6.70	9
8 Tiburón zorro	11,275	5.54		8.00	8.50	7.00	6.00	7.25	4.00	4.00				6.29	8
9 Cachema	3,344	6.05	6.40	6.00	6.00	6.04	6.00	5.95	5.86	5.92	6.00	6.13	6.62	6.08	12
10 Misho	2,567	5.95	6.00	6.02	6.17	5.63	5.29	5.00	6.00	5.96	6.00	6.09	6.37	5.87	12
11 Merlín rayado	9,396	6.25		7.50		7.13	4.00	7.00	4.38	4.20	4.75	3.00		5.36	9
12 Pintadilla	1,174	4.51	5.13	5.56	5.91	4.75	4.88	4.54	5.32	4.85	5.61	5.83	5.80	5.22	12
13 Bonito	81,403	3.50	5.00	5.75	6.00	4.00	3.17	3.13	4.00	6.25	7.00	5.00	6.00	4.90	12
14 Perico	480,545	3.16	4.88	4.13	4.45	4.03	4.16	4.00	5.00	5.42	5.88	4.63	5.04	4.56	12
15 Cangrejo violáceo	64,951	2.52	3.24	3.48	6.67	3.39	4.38	4.00	6.00	5.50	6.63	4.02	3.32	4.43	12
16 Tiburón azul	130,427	3.75	4.97	4.32	4.80	4.38	5.38	4.60	3.69	2.97	4.89	4.60	4.73	4.42	12
17 Coco	18,095	3.90	5.05	5.07	4.96	3.54	3.46	3.58	3.92	4.07	4.42	5.48	5.62	4.42	12
18 Raya aguila	77,256	3.83	4.25	4.42	4.36	4.27	3.73	6.45	3.80	4.53	4.46	3.91	3.90	4.33	12
19 Lisa	72,540	2.57	4.41	3.99	4.21	2.38	2.37	3.10	3.13	3.83	4.02	4.52	4.04	3.55	12
20 Pejerrey	4,498	3.14	3.26	3.18	3.25	3.53	3.63	3.40	3.01	3.09	2.87	3.53	3.14	3.25	12
21 Lorna	15,811	1.78	2.56	1.92	2.21	1.65	1.54	2.08	2.06	2.83	2.19	2.32	2.67	2.15	12
22 Caballa	188,771	0.50					2.17	1.61	1.90				4.00	2.04	5
23 Chilindrina	2,423	1.38	2.00	1.88	1.50	1.00		1.40	1.44	1.75	1.91	1.84	1.97	1.64	11
24 Machete	395,017	0.56	2.00	1.89	1.56	0.75	0.78	0.86	1.03	1.56	1.25	2.00	2.14	1.36	12
25 Bagre	2,266	0.92	0.85	0.82	1.00	1.00	1.00	1.00	1.00	1.00	0.91	0.77	0.88	0.93	12
26 Raya espiñoza	5,088	0.78	0.75	0.75	1.00	0.59	1.00	0.56	1.00	0.86	1.00	1.00	1.00	0.86	12
27 Pota	69,900		0.50		0.67			0.50			0.50		0.50	0.53	5

Fuente: IMARPE

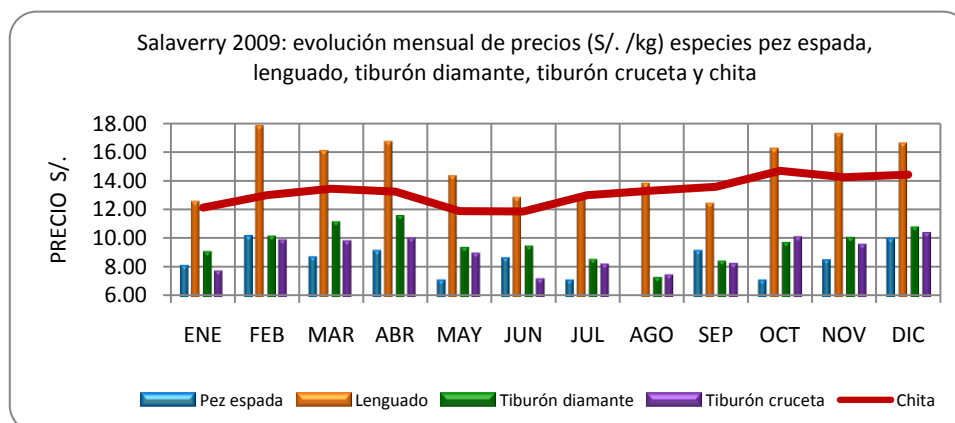

Salaverry 2009: evolución mensual de precios (S/. /kg) especies misho, tiburón cazon, tollo gatita, tiburón zorro y cachema

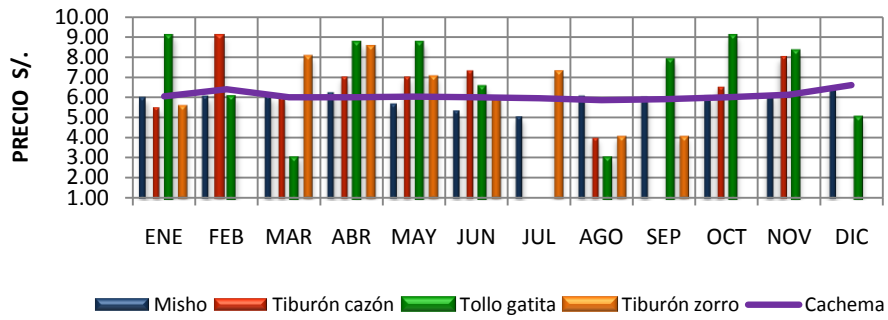

Salaverry 2009: evolución mensual de precios (S/. /kg) especies merlín rayado, bonito, pintadilla y perico

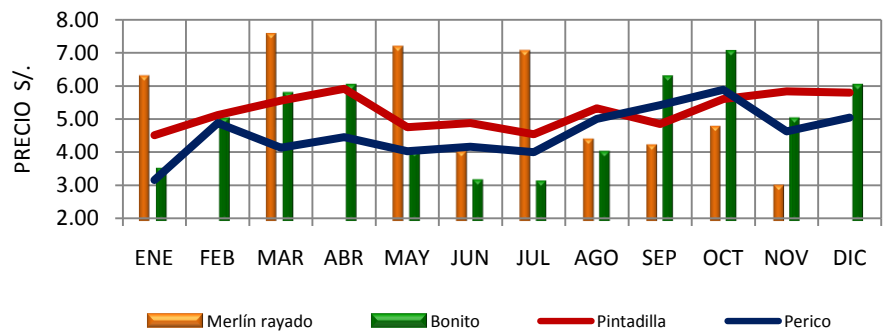

Salaverry 2009: evolución mensual de precios (S/. /kg) especies cangrejo violáceo, tiburón azul, coco y raya aguilá

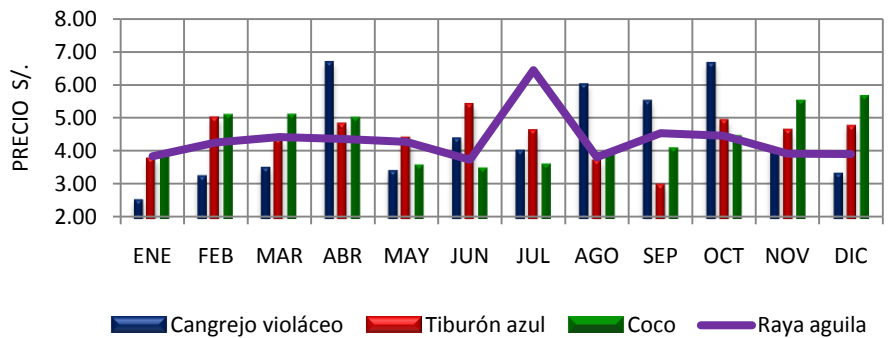

Salaverry 2009: evolución mensual de precios (S/. /kg) especies chilindrina, bagre, pota, machete y raya espinosa

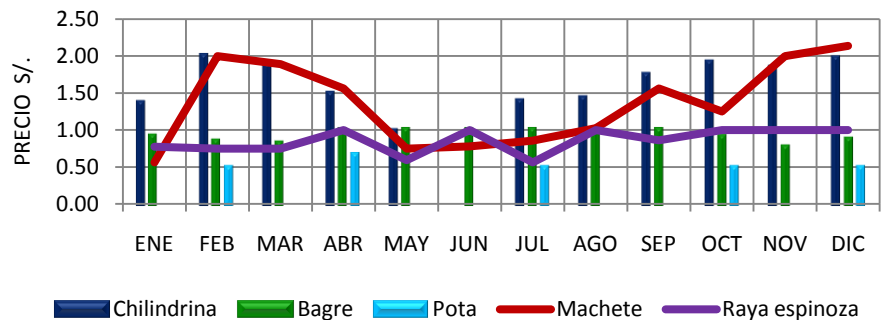

SALAVERRY: OFERTA DE PRODUCTOS DE LA PESCA ARTESANAL; ENTREVISTA A PESCADORES - ARMADORES

Nº	Nombre y Apellidos	Años en la pesca	OSPA a la que pertenece	Nombre y Matricula de su embarcación, y su capacidad de bodega		¿Qué tipo de pesca realiza?	¿Cuáles son las principales especies que se desembarcan, según mes o temporada?					¿Cuántos kilogramos o toneladas pesca por especie en las siguientes situaciones?			¿Cuánto considera usted que podría ser su oferta por especie, para comercializar al día, a la semana y al mes?					
				Nombre	CBOD (t)		Especie	Mes o temporada	Precio menor (s/)	Precio mayor (s/)	Unidad de medida	Especie	Volumen día bueno (kg)	Volumen día regular (kg)	Volumen día malo (kg)	Especie	Oferta al día	Oferta a la semana	Oferta al mes	
1	Julio Raúl Beltrán Moya	30	Asociación de Pequeños Armadores de Embarcaciones de Pesca Artesanal del Puerto Salaverry	Don Nico, SY-0311-BM	4	Cortina	tollo	verano	S/. 6.00	S/. 10.00	kg.	tollo (verano)	150	100	30	tollo (verano)	100	500	2,000	
							tollo	invierno	S/. 8.00	S/. 12.00	kg.	tollo (invierno)	500	250	100	tollo (invierno)	250	1,250	5,000	
							raya	verano	S/. 3.00	S/. 5.00	kg.	raya (verano)	500	300	50	raya (verano)	300	1,500	6,000	
							raya	invierno	S/. 5.00	S/. 7.00	kg.	raya (invierno)	700	400	150	raya (invierno)	400	2,000	8,000	
2	Nicolás Landa Cortijo	20	Asociación de Pequeños Armadores de Embarcaciones de Pesca Artesanal del Puerto Salaverry	María Isabel	3	Cortina	perico	verano	S/. 3.00	S/. 4.00	kg.	perico (verano)	1,000	600	100	perico (verano)	600	3,000	12,000	
							tollo	verano	S/. 6.00	S/. 10.00	kg.	tollo (verano)	140	100	40	tollo (verano)	100	400	2,000	
							tollo	invierno	S/. 8.00	S/. 12.00	kg.	tollo (invierno)	500	250	100	tollo (invierno)	250	1,000	5,000	
							raya	verano	S/. 3.00	S/. 5.00	kg.	raya (verano)	500	250	50	raya (verano)	250	1,000	5,000	
3	Isaías Rubén Chuquipoma Sarachaga	15	Gremio de Pescadores Artesanales del Puerto Salaverry	Concepción II	4.5	Cortina	raya	invierno	S/. 5.00	S/. 7.00	kg.	raya (invierno)	600	400	150	raya (invierno)	400	1,600	8,000	
							perico	verano	S/. 3.00	S/. 4.00	kg.	perico (verano)	900	500	100	perico (verano)	500	2,000	10,000	
							tollo	verano	S/. 5.00	S/. 7.00	kg.	tollo (verano)	100	50	10	tollo (verano)	50	200	1,000	
							tollo	invierno	S/. 7.00	S/. 12.00	kg.	tollo (invierno)	50	25	0	tollo (invierno)	25	100	500	
4	Laura Venegas Alvarado	12	Asociación de Pequeños Armadores de Embarcaciones de Pesca Artesanal del Pto Salaverry	Doralisa, SY-23830-BM	4	Cortina y trasmallo	raya	invierno	S/. 3.00	S/. 5.00	kg.	raya (invierno)	200	100	50	perico (verano)	100	400	2,000	
							perico	verano	S/. 1.50	S/. 4.00	kg.	perico (verano)	160	120	30	perico (verano)	120	600	2,400	
							raya	verano	S/. 5.00	S/. 10.00	kg.	tollo (verano)	360	100	40	tollo (verano)	100	500	2,000	
							raya	invierno	S/. 2.50	S/. 6.00	kg.	raya (verano)	160	100	40	raya (verano)	100	500	2,000	
5	Manuel Venegas Sánchez	15	Asociación de Pequeños Armadores de Embarcaciones de Pesca Artesanal del Puerto Salaverry	San Cristóbal	1	Cortina	lorna	verano	S/. 1.00	S/. 1.00	kg.	lorna (verano)*	100	50	20	lorna (verano)*		50	200	
							lorna	invierno	S/. 3.00	S/. 5.00	kg.	lorna (invierno)*	80	40	0	lorna (invierno)*		40	160	
							cachema	verano	S/. 2.50	S/. 4.00	kg.	cachema (verano)*	150	80	30	cachema (verano)*		80	320	
							pintadilla	verano	S/. 2.50	S/. 4.00	kg.	pintadilla (verano)*	80	40	5	pintadilla (verano)*		40	160	
							suco	verano	S/. 1.50	S/. 5.00	kg.	suco (verano)*	200	100	30	suco (verano)*		100	400	
							chita	verano	S/. 7.00	S/. 8.00	kg.	chita (verano)*	1,850	50	0	chita (verano)*		50	200	
				San Pedro	1	Cortina	lisa	verano	S/. 1.50	S/. 3.00	kg.	lisa (verano)*	2,000	1,000	500	lisa (verano)*		1,000	5,000	20,000
							lisa	invierno	S/. 3.00	S/. 5.00	kg.	lisa (invierno)*	200	100	30	lisa (invierno)*		100	400	
							cachema	verano	S/. 2.50	S/. 4.00	kg.	cachema (verano)*	150	80	30	cachema (verano)*		80	320	
							pintadilla	verano	S/. 2.50	S/. 4.00	kg.	pintadilla (verano)*	80	40	5	pintadilla (verano)*		40	160	
							suco	verano	S/. 1.50	S/. 5.00	kg.	suco (verano)*	200	100	30	suco (verano)*		100	400	
							chita	verano	S/. 7.00	S/. 8.00	kg.	chita (verano)*	1,850	50	0	chita (verano)*		50	200	
6	Dolores Pesantes López	20	Asociación de Pequeños Armadores de Embarcaciones de Pesca Artesanal del Puerto Salaverry	María, SY - 04674 - BM	3	Cortina	lorna	verano	S/. 3.00	S/. 5.00	kg.	lorna (verano)*	100	50	20	lorna (verano)*		50	200	
							lorna	invierno	S/. 1.00	S/. 1.00	kg.	lorna (invierno)*	80	40	0	lorna (invierno)*		40	160	
							tollo	verano	S/. 6.00	S/. 10.00	kg.	tollo (verano)	180	90	40	tollo (verano)	90	300	2,000	
							raya	verano	S/. 3.00	S/. 5.00	kg.	raya (verano)	400	250	50	raya (verano)	250	1,000	5,000	

Nota: \* los volúmenes son semanales

continúa....

Nº	Nombre y Apellidos	Años en la pesca	OSPA a la que pertenece	Nombre y Matricula de su embarcación, y su capacidad de bodega		¿Qué tipo de pesca realiza?	¿Cuáles son las principales especies que se desembarcan, según mes o temporada?					¿Cuántos kilogramos o toneladas pesca por especie en las siguientes situaciones?			¿Cuánto considera usted que podría ser su oferta por especie, para comercializar al día, a la semana y al mes?				
				Nombre	CBOD (t)		Especie	Mes o temporada	Precio menor (s/)	Precio mayor (s/)	Unidad de medida	Especie	Volumen día bueno (kg)	Volumen día regular (kg)	Volumen día malo (kg)	Especie	Oferta al día	Oferta a la semana	Oferta al mes
7	Andrés Azabache Fernández	50	Asociación de Chalaneros, Pinteros Artesanales del Puerto de Salaverry	1	1	Cortina, pinta y trampa	lisa	verano	S/. 2.00	S/. 2.50	kg.	lisa (verano)	500	150	5	lisa (verano)	150	750	3,000
							chita	verano	S/. 8.00	S/. 12.00	kg.	chita (verano)	30	15	5	chita (verano)	15	75	300
							suco	verano	S/. 5.00	S/. 6.00	kg.	suco (verano)	30	15	5	suco (verano)	15	75	300
							cabrilla	verano	S/. 5.00	S/. 6.00	kg.	cabrilla (verano)	15	10	5	cabrilla (verano)	10	50	200
							cangrejo	verano	S/. 6.00	S/. 10.00	kg.	cangrejo (verano)	60	30	10	cangrejo (verano)	30	150	600
							tramboyo	verano	S/. 5.00	S/. 8.00	kg.	tramboyo (verano)	15	8	4	tramboyo (verano)	8	40	160
							pintadilla	verano	S/. 4.00	S/. 5.00	kg.	pintadilla (verano)	20	8	0	pintadilla (verano)	8	40	160
							cherlo	verano	S/. 7.00	S/. 8.00	kg.	cherlo (verano)	5	2	0	cherlo (verano)	2	10	40
							cangrejo	invierno	S/. 3.00	S/. 4.00	kg.	cangrejo (invierno)	180	80	30	cangrejo (invierno)	80	400	1,600
							tramboyo	invierno	S/. 8.00	S/. 10.00	kg.	tramboyo (invierno)	8	5	3	tramboyo (invierno)	5	25	100
							pintadilla	invierno	S/. 5.00	S/. 6.00	kg.	pintadilla (invierno)	10	8	5	pintadilla (invierno)	8	40	160
8	Julia Isolina Francia Monsalve	6	Gremio de Pescadores Artesanales del Puerto Salaverry	Bucanert, SY-25538-BM	1.5	Cortina	suco	verano	S/. 3.00	S/. 4.00	kg.	suco (verano)*	200	120	80	suco (verano)*		120	480
							chita	verano	S/. 6.00	S/. 12.00	kg.	chita (verano)*	40	20	0	chita (verano)*		20	80
							pintadilla	verano	S/. 4.00	S/. 6.00	kg.	pintadilla (verano)*	10	8	0	pintadilla (verano)*		8	32
							gallinaza	verano	S/. 4.50	S/. 7.00	kg.	gallinaza (verano)*	20	10	0	gallinaza (verano)*		10	40
							lorna	verano	S/. 1.50	S/. 2.00	kg.	lorna (verano)*	200	130	80	lorna (verano)*		130	520
							suco	invierno	S/. 6.00	S/. 10.00	kg.	suco (invierno)*	140	80	0	suco (invierno)*		80	320
							chita	invierno	S/. 14.00	S/. 18.00	kg.	chita (invierno)*	10	8	0	chita (invierno)*		8	32
							pintadilla	invierno	S/. 4.50	S/. 8.00	kg.	pintadilla (invierno)*	5	4	0	pintadilla (invierno)*		4	16
							gallinaza	invierno	S/. 7.00	S/. 10.00	kg.	gallinaza (invierno)*	10	8	0	gallinaza (invierno)*		8	32
				lorna	invierno	S/. 2.00	S/. 3.50	kg.	lorna (invierno)*	80	60	0	lorna (invierno)*		60	240			
				Señor de los milagros	2	Cortina	suco	verano	S/. 3.00	S/. 4.00	kg.	suco (verano)*	210	110	80	suco (verano)*		130	520
							chita	verano	S/. 6.00	S/. 12.00	kg.	chita (verano)*	50	25	0	chita (verano)*		25	100
							pintadilla	verano	S/. 4.00	S/. 6.00	kg.	pintadilla (verano)*	15	10	0	pintadilla (verano)*		10	40
							gallinaza	verano	S/. 4.50	S/. 7.00	kg.	gallinaza (verano)*	25	15	0	gallinaza (verano)*		15	60
							lorna	verano	S/. 1.50	S/. 2.00	kg.	lorna (verano)*	210	140	80	lorna (verano)*		140	560
							suco	invierno	S/. 6.00	S/. 10.00	kg.	suco (invierno)*	140	80	0	suco (invierno)*		80	320
							chita	invierno	S/. 14.00	S/. 18.00	kg.	chita (invierno)*	10	8	0	chita (invierno)*		8	32
							pintadilla	invierno	S/. 4.50	S/. 8.00	kg.	pintadilla (invierno)*	8	5	0	pintadilla (invierno)*		5	20
							gallinaza	invierno	S/. 7.00	S/. 10.00	kg.	gallinaza (invierno)*	10	8	0	gallinaza (invierno)*		8	32
lorna	invierno	S/. 2.00	S/. 3.50				kg.	lorna (invierno)*	80	60	0	lorna (invierno)*		60	240				
9	David Hugo Mejía Sarachaga	30	Asociación de Chalaneros, Pinteros Artesanales del Puerto de Salaverry	Abigail	2	Cortina	lisa	verano	S/. 3.50	S/. 4.00	kg.	lisa (verano)	200	80	20	lisa (verano)	80	400	1,600
							suco	verano	S/. 3.50	S/. 6.00	kg.	suco (verano)	40	20	10	suco (verano)	20	100	400
							cachema	verano	S/. 5.00	S/. 6.00	kg.	cachema (verano)	60	20	5	cachema (verano)	20	100	400
							misho	verano	S/. 5.00	S/. 6.00	kg.	misho (verano)	10	3	0	misho (verano)	3	15	60
							chita	verano	S/. 12.00	S/. 15.00	kg.	chita (verano)	20	10	2	chita (verano)	10	50	200
							machete	verano	S/. 1.00	S/. 1.50	kg.	machete (verano)	300	120	3	machete (verano)	120	600	2,400
							cangrejo	verano	S/. 1.00	S/. 2.00	kg.	cangrejo (verano)	60	30	15	cangrejo (verano)	30	150	600
							cangrejo	invierno	S/. 4.00	S/. 5.00	kg.	cangrejo (invierno)	80	40	25	cangrejo (invierno)	40	200	800

Nota: \* los volúmenes son semanales

SALAVERRY: OFERTA DE PRODUCTOS DE LA PESCA ARTESANAL; ENTREVISTA A PESCADORES - ARMADORES

Nº	Nombre y Apellidos	¿A quién vende su producto, a dónde se destina?	¿Qué propondría para vender sus productos fuera de esta localidad?	¿Qué mercado considera atractivo para comercializar sus productos?	¿Cómo se organizaría para comercializar fuera de esta caleta?	Para organizarse ¿Qué condiciones se tendrían que dar?	Tiene acceso a información de precios de otros puertos o mercados	¿Hace uso del hielo a bordo?	¿Qué papel asume la mujer en la comercialización o en el procesamiento de los productos de la pesca, en esta Caleta?
1	Julio Raúl Beltrán Moya	Venta: Terminal Pesquero de Buenos Aires. Destino: Restaurantes de la provincia de Trujillo, Mercado de abastos (Mayorista y Mercado Unión)	Disponibilidad de cámara y cajas	Lima	Microempresa familiar, por ahora se organiza con los integrantes de su familia, y comercializa de manera informal	Capacitación sobre comercialización y formalización.	En playa se comunica por teléfono con el vendedor del T. Pesq. de Buenos Aires, si el precio está bajo, venden su producto en playa. Generalmente el precio es más atractivo en el Terminal.	si, 3 t. Compran en Trujillo	Verifican el peso y reciben el dinero
2	Nicolás Landa Cortijo	Venta: Terminal Pesquero de Buenos Aires. Destino: Restaurantes de la provincia de Trujillo, Mercado de abastos (Mayorista y Mercado Unión)	Disponibilidad de cámara y cajas	Lima	Microempresa familiar, por ahora se organiza con los integrantes de su familia, y comercializa de manera informal	Capacitación sobre comercialización y formalización.	En playa se comunica por teléfono con el vendedor del T. Pesq. de Buenos Aires, si el precio está bajo, venden su producto en playa. Generalmente el precio es más atractivo en el Terminal.	si, 2 t. Compran en Trujillo	Verifican el peso y reciben el dinero
3	Isaías Rubén Chuquipoma Sarachaga	Venta: intermediario de Trujillo. Destino: Terminal Pesquero de Buenos Aires	Disponibilidad de cámara y cajas	Trujillo y Lima	Microempresa con compañeros de trabajo, por ahora comercializa individualmente y de manera informal	Un compromiso formal, capacitación en temas de comercialización y fortalecimiento organizacional.	no	si, de 3.5 a 4 t. Compra en Trujillo	Ninguno
4	Laura Venegas Alvarado	Venta: Terminal Pesquero de Buenos Aires. Destino: Restaurantes de la provincia de Trujillo, Mercado de abastos (Mayorista y Mercado Unión)	Disponibilidad de cámara, cajas y posibilidad que el comprador reciba toda la pesca	Lima	Microempresa familiar, por ahora se organiza con los integrantes de su familia, y comercializa de manera informal.	Capacitación sobre comercialización y formalización.	En playa se comunica por teléfono con el vendedor del T. Pesq. de Buenos Aires, si el precio está bajo, venden su producto en playa. Generalmente el precio es más atractivo en el Terminal.	Si. invierno: 2 t; verano: 3.5. Compra en Salaverry	Verifican el peso, reciben el dinero y distribuyen del dinero entre las partes.
5	Manuel Venegas Sánchez	Venta: Terminal Pesquero de Buenos Aires. Destino: Restaurantes de la provincia de Trujillo, Mercado de abastos (Mayorista y Mercado Unión) Lisa: venta en playa, destino: Lima	Disponibilidad de cámara y cajas	Lima	Microempresa familiar, por ahora se organiza con los integrantes de su familia, y comercializa de manera informal.	Capacitación sobre comercialización y formalización.	En playa se comunica por teléfono con el vendedor del T. Pesq. de Buenos Aires, si el precio está bajo, venden su producto en playa. Generalmente el precio es más atractivo en el Terminal. Solo para el caso de la lisa, No cuentan con información, el precio lo pone el comprador en playa.	si 0.5 t. Compra en Salaverry	Verifican el peso, reciben el dinero y distribuyen del dinero entre las partes.
6	Dolores Pesantes López	Venta: T. Pesquero de Buenos Aires. Destino: Restaurantes de la provincia de Trujillo, Mercado de abastos (Mayorista y Mercado Unión)	Facilitar créditos para disponer de transporte (cámaras) y cajas para la estiba.	Lima	Microempresa familiar, por ahora se organiza con los integrantes de su familia, y comercializa de manera informal.	Capacitación sobre manipulación del producto de la pesca, comercialización y formalización.	En playa se comunica por teléfono con el vendedor del T. Pesq. de Buenos Aires, si el precio está bajo, venden su producto en playa. Generalmente el precio es más atractivo en el Terminal.	si, 2 t. Compran en Trujillo de 3 fábricas	Verifican el peso y reciben el dinero
7	Andrés Azabache Fernández	Venta: Terminal Pesquero de Buenos Aires. Destino: Restaurantes de la provincia de Trujillo, Mercado de abastos (Mayorista y Mercado Unión)	Disponer de cámara, balanza y cartera de clientes	Pescado: ciudades de la selva (Tarapoto, Moyobamba, Rioja, Pucallpa, etc.). Cangrejo: Chiclayo	Comité de comercialización de la OSPA, por ahora se organiza con los integrantes de su familia, y comercializa de manera informal.	Capacitación sobre sistemas de comercialización directa, formalización, calidad del producto.	En playa se comunica por teléfono con el vendedor del T. Pesq. de Buenos Aires, si el precio está bajo, venden su producto en playa. Generalmente el precio es más atractivo en el Terminal.	si, 300 kg. Compra de una fábrica de Salaverry	Ninguno
8	Julia Isolina Francia Monsalve	Venta: Terminal Pesquero de Buenos Aires. Destino: Restaurantes de la provincia de Trujillo, Mercado de abastos (Mayorista y Mercado Unión)	Disponer de cámara	Ciudades de la sierra (Huamachuco)	Microempresa familiar, por ahora se organiza con amistades, y comercializa de manera informal	Capacitación sobre la formalización, manipulación, calidad del producto, administración del negocio.	En playa se comunica por teléfono con el vendedor del T. Pesq. de Buenos Aires, si el precio está bajo, venden su producto en playa. Generalmente el precio es más atractivo en el Terminal.	si, 500 kg en invierno y 750 kg en verano. Compra de una cámara frigorífica que llega a Salaverry	Ella administra el negocio: implementando la embarcación desde su salida a la faena de pesca hasta el desembarque del producto y la comercialización (verifica el peso, recibe el dinero y distribuye el dinero entre las partes).
9	David Hugo Mejía Sarachaga	Venta: Terminal Pesquero de Buenos Aires. Destino: Restaurantes de la provincia de Trujillo, Mercado de abastos (Mayorista y Mercado Unión)	Disponer de cámara, cajas, balanza.	Ciudades de la sierra y la selva	Microempresa familiar o comité de comercialización de la OSPA, por ahora lo realiza individualmente y comercializa de manera informal.	Capacitación sobre la formalización, manipulación del producto y organización.	En playa se comunica por teléfono con el vendedor del T. Pesq. de Buenos Aires, si el precio está bajo, venden su producto en playa. Generalmente el precio es más atractivo en el Terminal.	si, 400 kg. Compra de una fábrica de Salaverry	Ninguno



## RESTAURANTES ENCUESTADOS EN LA CIUDAD DE TRUJILLO

Nº	Establecimiento	Especialidad	Años de operación	Categoría	Distrito	Cargo del entrevistado	Experiencia en la actividad (años)
1	Hotel Gran Marquez	restaurante	12	4 estrellas		jefe de cocina	16
2	La Guisada de Larco	pescados y mariscos	2.5			administrador	6
3	Hotel El Brujo	restaurante	10	3 estrellas	Trujillo		
4	Fiesta Gourmet	restaurante		3 tenedores	Victor Larco	administrador	
5	El Mochica	restaurante	20	3 tenedores	Trujillo	administrador	6
6	Asturias S.R.L	cafeteria restaurante	14		Trujillo		
7	Hotel Libertador	restaurante	50	4 estrellas	Trujillo	administrador	
8	Gran César Hotel	comida nacional e internacional	1	3 tenedores	Trujillo	administrador	1
9	Los Herrajes	pescados y mariscos	10	3 tenedores	Trujillo	administrador	10
10	La Sirenita	pescados y mariscos	3	3 tenedores	Trujillo		3
11	Puerto del Delfin	pescados y mariscos	5	s/c	El Porvenir	administrador	5
12	Cevicheria JJ	pescados y mariscos	20		Trujillo	propietario	20
13	Cevicheria Patty	pescados y mariscos	17	2 tenedores		administrador	15
14	Romano	comida internacional	56	2 tenedores	Trujillo	gerente	56
15	Buena Sazon	pescados y mariscos	25		Trujillo	propietario	25
16	El Rey 2	pescados y mariscos	3	3 tenedores	Huanchaco	supervisor	3
17	Brisas del Norte	pescados y mariscos	3	s/c	Trujillo	administrador	2
18	El Cangrejito	pescados y mariscos	13	s/c	Trujillo	administrador	4
19	Palermos	comida criolla	3	s/c		jefe de cocina	2
20	Brisas del Mar	pescados y mariscos	20	3 tenedores	Huanchaco	encargado	5
21	El Anzuelo	pescados y mariscos	7	3 tenedores	Huanchaco	supervisor	3
22	El Peñon	pescados y mariscos	3	3 tenedores	Huanchaco	encargado	1
23	La Esquina	pescados y mariscos	10	1 tenedor	Huanchaco	propietario	10
24	Los Esteros	pescados y mariscos	6	3 tenedores	Trujillo	encargado	3
25	Mar Picante S.R.L	pescados y mariscos	18		Trujillo	supervisor	5
26	El Morocho	pescados y mariscos	10	s/c		administrador	10
27	Conchitas Negras	pescados y mariscos	5	s/c	Victor Larco	administrador	3
28	Cambalache	pescados y mariscos	4	s/c		jefe de cocina	4
29	The Blue Fish	pescados y mariscos	10	s/c		propietario	10
30	El Limonero	comida criolla	12	s/c		administrador	3
31	Puerto Malabrigo	criolla, pescados y mariscos	3		Trujillo		
32	El Paisa	pescados y mariscos	2	2 tenedores	Trujillo		
33	Flipper II	pescados y mariscos	7	2 tenedores	Trujillo		2
34	Danielitos	pescados y mariscos	4		Trujillo	administrador	2
35	El Paisa Lint 02	pescados y mariscos	6			gerente	6
36	Marisco del Amor	pescados y mariscos		2 tenedores	Trujillo	jefe de compra	
37	Don Rulo	pescados y mariscos	4			gerente	2
38	El Balconcito	pescados y mariscos	8		Trujillo	propietario	8
39	El Boom	pescados y mariscos	10		Trujillo	cocinero	1
40	Que Tal Concha	pescados y mariscos	3		Trujillo		1
41	Lucho del Mar	pescados y mariscos		2 tenedores	Huanchaco	administrador	
42	Los Mojarras	pescados y mariscos	5		Trujillo	administrador	1
43	Danielitos 1	pescados y mariscos	6		Victor Larco	administrador	6

A. CARACTERISTICAS GENERALES DE LA COMPRA DE PESCADOS Y MARISCOS FRESCO/REFRIGERADO

Nº	Establecimiento	COMPRA DE PESCADO														
		Especie De Pescado	Cantidad kg.	Precio x kg.	Frecuencia de compra	Días de compra	Volumen semanal de compra kg.							Presentación	Temporada	
							Lunes	Martes	Miércoles	Jueves	Viernes	Sábado	Domingo			
1	Hotel Gran Marquez	corvina	25.00	S/. 17.00	2 vec. Semana	l,v	25.00					25.00		entero	todo el año	
2	La Guisada de Larco	corvina	7.00	S/. 15.00	2 vec. Semana	l,v	7.00					7.00		entero	todo el año	
		mero	4.00	S/. 16.00	2 vec. Semana	l,v	4.00					4.00		entero	todo el año	
		ojo de uva	4.00	S/. 15.00	2 vec. Semana	l,v	4.00					4.00		entero	todo el año	
		robalo	4.00	S/. 18.00	2 vec. Semana	l,v	4.00					4.00		entero	todo el año	
		cabrilla	3.00	S/. 10.00	2 vec. Semana	l,v	3.00					3.00		entero	todo el año	
		trambollo	3.00	S/. 10.00	2 vec. Semana	l,v	3.00					3.00		entero	todo el año	
3	Hotel El Brujo	lenguado	2.00	S/. 16.00	2 vec. Semana	l,v	2.00					2.00		filete	todo el año	
		congrio	2.00	S/. 15.00	2 vec. Semana	l,v	2.00					2.00		filete	todo el año	
		tilapia	3.00	S/. 18.00	2 vec. Semana	l,v	3.00					3.00		filete	todo el año	
4	Fiesta Gourmet	mero	10.00	S/. 28.00	semanal	m		10.00						entero	todo el año	
		corvina	12.00	S/. 15.00	semanal	v						12.00		entero	todo el año	
		lenguado	12.00	S/. 28.00	semanal	d							12.00		entero	todo el año
4	El Mochica	lenguado	200.00	S/. 16.00	3 veces al mes	m		200.00						entero	todo el año	
		corvina	400.00	S/. 14.00	3 veces al mes	m		400.00							entero	todo el año
6	Asturias S.R.L	lenguado	10.00	S/. 22.00	semanal	l	10.00							entero	todo el año	
7	Hotel Libertador	corvina	20.00	S/. 17.00	interdiario	m,j,s		20.00		20.00		20.00		fresco/refrig.	todo el año	
		robalo	10.00	S/. 18.00	interdiario	m,j,s		10.00		10.00		10.00		fresco/refrig.	todo el año	
		perico	10.00	S/. 9.00	interdiario	m,j,s		10.00		10.00		10.00		fresco/refrig.	todo el año	
		tollo	10.00	S/. 10.00	interdiario	m,j,s		10.00		10.00		10.00		fresco/refrig.	todo el año	
		congrio	10.00	S/. 15.00	interdiario	m,j,s		10.00		10.00		10.00		fresco/refrig.	todo el año	
		bonito	10.00	S/. 6.00	interdiario	m,j,s		10.00		10.00		10.00		fresco/refrig.	todo el año	
8	Gran César Hotel	lenguado	5.00	S/. 20.00	2 vec. Semana	l,v	5.00					5.00		entero	todo el año	
		mero	6.00	S/. 20.00	2 vec. Semana	l,v	6.00					6.00		entero	todo el año	
		congrio	5.00	S/. 16.00	2 vec. Semana	l,v	5.00					5.00		entero	todo el año	
9	Los Herrajes	lenguado	30.00	S/. 20.00	semanal	v						30.00		entero	todo el año	
		corvina	30.00	S/. 22.00	semanal	v						30.00		entero	todo el año	
		perico	50.00	S/. 8.00	2 vec. Semana	mi,s			50.00				50.00		entero	todo el año
		chita	10.00	S/. 15.00	interdiario	m,j,s		10.00		10.00		10.00		entero	todo el año	
		ojo de uva	3.00	S/. 14.00	interdiario	m,j,s		3.00		3.00		3.00		entero	todo el año	
		trambollo	3.00	S/. 12.00	interdiario	m,j,s		3.00		3.00		3.00		entero	todo el año	
10	La Sirenita	lenguado	10.00	S/. 15.00	interdiario	m,j,s		10.00		10.00		10.00		entero	verano	
		robalo	10.00	S/. 17.00	2 vec. Semana	l,d	10.00						10.00	entero		
		ojo de uva	5.00	S/. 17.00	2 vec. Semana	m,d		5.00					5.00	entero		
		chita	7.00	S/. 17.00	2 vec. Semana	m,d		7.00					7.00	entero		
		cabrilla	10.00	S/. 10.00	2 vec. Semana	m,d		10.00					10.00	entero		
		pintadilla	5.00	S/. 10.00	2 vec. Semana	m,d		5.00					5.00	entero		
		congrio	10.00	S/. 8.00	2 vec. semana	l,d	10.00						10.00	entero		
11	Puerto Del Delfin	tollo	8.00	S/. 15.00	2 vec. Semana	l,v	8.00					8.00		filete	verano	
		tilapia	2.00	S/. 13.00	2 vec. Semana	l,v	2.00					2.00		filete	verano	
		mero	1.00	S/. 18.00	mensual	v						1.00		entero	verano	
		ojo de uva	2.00	S/. 21.00	mensual	s						2.00		entero	verano	
		chita	4.00	S/. 16.00	2 vec. Semana	l,v	4.00					4.00		entero	verano	
		pintadilla	2.00	S/. 10.00	2 vec. Semana	l,v	2.00				2.00		entero	verano		

12	Cevicheria JJ	jurel	3.00	S/. 3.00	3 vec. Semana	l, m, mi	3.00	3.00	3.00					entero	verano	
		raya	3.00	S/. 6.00	3 vec. Semana	j, v, s				3.00	3.00	3.00		entero	verano	
		tollo	3.00	S/. 7.00	semanal	d							3.00	eviscerado	verano	
13	Cevicheria Patty	tollo	40.00	S/. 9.00	diario	l,m,mi,j,v,s,d	40.00	40.00	40.00	40.00	40.00	40.00	40.00	eviscerado	todo el año	
		corvina	20.00	S/. 18.50	diario	l,m,mi,j,v,s,d	20.00	20.00	20.00	20.00	20.00	20.00	20.00	entero	todo el año	
		chita	15.00	S/. 22.50	diario	l,m,mi,j,v,s,d	15.00	15.00	15.00	15.00	15.00	15.00	15.00	entero	todo el año	
14	Romano	congrio	20.00	S/. 18.00	semanal	v					20.00		filete	todo el año		
		lenguado	10.00	S/. 18.00	semanal	v					10.00		filete	todo el año		
15	Buena Sazon	lenguado	2.00	S/. 12.00	3 vec. Semana	mi,v,s			2.00		2.00	2.00		fresco/refrig.	verano	
		chita	10.00	S/. 13.00	2 vec. Semana	mi,s			10.00			10.00		fresco/refrig.	verano	
		jurel	10.00	S/. 5.00	2 vec. Semana	mi,s			10.00			10.00		fresco/refrig.	verano	
		cachema	5.00	S/. 3.00	2 vec. Semana	mi,s			5.00			5.00		fresco/refrig.	verano	
		tollo	4.00	S/. 8.00	2 vec. Semana	mi,s			4.00			4.00		fresco/refrig.	verano	
		pintadilla	3.00	S/. 8.00	2 vec. Semana	mi,s			3.00			3.00		fresco/refrig.	verano	
		congrio	3.00	S/. 8.00	diario	l,m,mi,j,v,s,d	3.00	3.00	3.00	3.00	3.00	3.00	3.00	fresco/refrig.	verano	
		corvina	5.00	S/. 20.00		mi,v,s			5.00			5.00	5.00		fresco/refrig.	verano
		16	El Rey 2	mero	40.00	S/. 14.00	diario	l,m,mi,j,v,s,d	40.00	40.00	40.00	40.00	40.00	40.00	40.00	fresco
chita	40.00			S/. 16.00	diario	l,m,mi,j,v,s,d	40.00	40.00	40.00	40.00	40.00	40.00	40.00	fresco/refrig.	verano	
ojo de uva	40.00			S/. 16.00	diario	l,m,mi,j,v,s,d	40.00	40.00	40.00	40.00	40.00	40.00	40.00	fresco	verano	
17	Brisas del Norte	chita	5.00	S/. 12.00	interdiario	m,j,s			5.00		5.00		5.00	entero	verano	
		lenguado	5.00	S/. 14.00	interdiario	m,j,s			5.00		5.00		5.00	entero	verano	
		cherlo	5.00	S/. 9.00	interdiario	m,j,s			5.00		5.00		5.00	entero	verano	
		perico	150.00	S/. 4.00	interdiario	m,j,s			150.00		150.00		150.00	entero	verano	
		corvina	4.00	S/. 14.00	interdiario	m,j,s			4.00		4.00		4.00	entero	verano	
		cojinova	4.00	S/. 14.00	interdiario	m,j,s			4.00		4.00		4.00	entero	verano	
		trambollo	5.00	S/. 9.00	interdiario	m,j,s			5.00		5.00		5.00	entero	verano	
18	El Cangrejito	tollo	10.00	S/. 14.00	interdiario	m,j,s			10.00		10.00		10.00	eviscerado	verano	
		trambollo	4.00	S/. 20.00	interdiario	m,j,s			4.00		4.00		4.00	entero	verano	
		chita	7.00	S/. 22.00	interdiario	m,j,s			7.00		7.00		7.00	entero	verano	
		pintadilla	1.00	S/. 13.00	interdiario	m,j,s			1.00		1.00		1.00	entero	verano	
		ojo de uva	0.50	S/. 23.00	interdiario	m,j,s			0.50		0.50		0.50	entero	verano	
19	Palermos	tollo	6.00	S/. 8.00	2 vec. Semana	m,d			6.00				6.00	eviscerado	todo el año	
		suco	3.00	S/. 6.00	2 vec. Semana	m,d			3.00				3.00	entero	todo el año	
		panpanito	3.00	S/. 4.00	2 vec. Semana	m,d			3.00				3.00	entero	todo el año	
		lenguado	4.00	S/. 8.00	2 vec. Semana	m,d			4.00				4.00	entero	todo el año	
20	Brisas del Mar	corvina	50.00	S/. 20.00	2 vec. Semana	l,v	50.00				50.00			entero	todo el año	
		mero	10.00	S/. 15.00	2 vec. Semana	l,v					10.00			filete	todo el año	
		chita	15.00	S/. 15.00	2 vec. Semana	l,v	15.00				15.00			entero	todo el año	
		tollo	13.00	S/. 10.00	2 vec. Semana	l,v	13.00				13.00			eviscerado	todo el año	
		ojo de uva	15.00	S/. 20.00	2 vec. Semana	l,v	15.00				15.00			entero	todo el año	
21	El Anzuelo	mero	15.00	S/. 20.00	semanal	v					15.00			entero	todo el año	
		ojo de uva	15.00	S/. 20.00	semanal	v					15.00			entero	todo el año	
		tollo	12.00	S/. 12.00	semanal	v					12.00			eviscerado	todo el año	
		lenguado	8.00	S/. 15.00	semanal	v					8.00			entero	todo el año	
22	El Peñon	chita	35.00	S/. 15.00	semanal	l	35.00							entero	todo el año	
		ojo de uva	35.00	S/. 18.00	semanal	l			35.00					entero	todo el año	
		corvina	35.00	S/. 15.00	semanal	l	35.00							entero	todo el año	
		tollo	35.00	S/. 10.00	semanal	l	35.00							eviscerado	todo el año	
23	La Esquina	mero	12.00	S/. 20.00	semanal	v					12.00			entero	todo el año	
		tollo	15.00	S/. 20.00	semanal	m		15.00						eviscerado	todo el año	
		lenguado	10.00	S/. 16.00	semanal	mi			10.00					entero	todo el año	
										15.00			entero	todo el año		

24	Los Esteros	chita	50.00	S/. 15.00	semanal	v					50.00			entero	todo el año
		corvina	50.00	S/. 15.00	semanal	v					50.00			entero	todo el año
		ojo de uva	50.00	S/. 17.00	semanal	v					50.00			entero	todo el año
		mero	50.00	S/. 15.00	semanal	v					50.00			entero	todo el año
25	Mar Picante S.R.L	lenguado	15.00	S/. 7.00	interdiario	m,j,s		15.00		15.00		15.00		entero	todo el año
		tollo	15.00	S/. 12.00	interdiario	m,j,s		15.00		15.00		15.00		eviscerado	todo el año
		ojo de uva	10.00	S/. 15.00	interdiario	m,j,s		10.00		10.00		10.00		entero	todo el año
		corvina	10.00	S/. 15.00	interdiario	m,j,s		10.00		0.50		10.00		entero	todo el año
		suco	15.00	S/. 6.00	interdiario	m,j,s		15.00		15.00		15.00		entero	todo el año
26	El Morocho	cherlo	3.00	S/. 13.00	2 vec. Semana	m,d		3.00					3.00	entero	todo el año
		trambollo	3.00	S/. 13.00	2 vec. Semana	m,d		3.00					3.00	entero	todo el año
		chita	2.00	S/. 13.00	2 vec. Semana	m,d		2.00					2.00	entero	todo el año
		robalo	3.00	S/. 15.00	2 vec. Semana	m,d		3.00					3.00	entero	todo el año
		tollo	5.00	S/. 6.00	2 vec. Semana	m,d		5.00					5.00	eviscerado	todo el año
		perico	10.00	S/. 4.00	2 vec. Semana	m,d		10.00					10.00	entero	todo el año
		congriso	3.00	S/. 9.00	2 vec. Semana	m,d		3.00					3.00	entero	todo el año
27	Conchitas Negras	tollo	30.00	S/. 6.00	2 vec. Semana	mi,s		30.00			30.00			fresco/refrig.	todo el año
		suco	10.00	S/. 6.00	2 vec. Semana	mi,s		10.00			10.00			fresco	todo el año
		perico	10.00	S/. 4.00	2 vec. Semana	mi,s		10.00			10.00			fresco	todo el año
		lenguado	4.00	S/. 8.00	2 vec. Semana	mi,s		4.00			4.00			fresco/refrig.	todo el año
28	Cambalache	tollo	30.00	S/. 6.00	semanal	d						30.00		fresco/refrig.	todo el año
		chita	4.00	S/. 13.00	semanal	d						4.00		fresco/refrig.	todo el año
		pintadilla	4.00	S/. 10.00	semanal	d						4.00		fresco/refrig.	todo el año
		lenguado	2.00	S/. 8.00	semanal	d						2.00		fresco/refrig.	todo el año
		cabrilla	2.00												
29	The Blue Fish	tollo	10.00	S/. 6.00	2 vec. Semana	m,d		10.00					10.00	fresco/refrig.	todo el año
		chita	2.00	S/. 13.00	2 vec. Semana	m,d		2.00				2.00		fresco/refrig.	todo el año
		perico	10.00	S/. 4.00	2 vec. Semana	m,d		10.00				10.00		fresco	todo el año
30	El Limonero	tollo	3.00	S/. 6.00	semanal	s						3.00		eviscerado	todo el año
		chita	3.00	S/. 13.00	semanal	s						3.00		entero	todo el año
31	Puerto Malabrigo	chita	4.00	S/. 4.00	2 vec. Semana	l, mi		4.00		4.00				entero	todo el año
		suco	4.00	S/. 4.50	3 vec. Semana	l, v, s		4.00			4.00	4.00		entero	todo el año
		caballa	6.00	S/. 2.50	3 vec. Semana	l, v, s		6.00			6.00	6.00		entero	todo el año
		jurel	6.00	S/. 3.00	3 vec. Semana	l, v, s		6.00			6.00	6.00		entero	todo el año
32	El Paisa	robalo	7.00	S/. 8.00	2 vec. Semana	s, d						7.00	7.00	entero	todo el año
		chita	15.00	S/. 6.50	2 vec. Semana	s, d					15.00	15.00		entero	todo el año
		ojo de uva	8.00	S/. 7.50	2 vec. Semana	s, d					8.00	8.00		entero	todo el año
		cachema	20.00	S/. 3.00	2 vec. Semana	s, d					20.00	20.00		entero	todo el año
		suco	20.00	S/. 4.00	2 vec. Semana	s, d					20.00	20.00		entero	todo el año
pintadilla	10.00	S/. 3.00	2 vec. Semana	s, d					10.00	10.00		entero	todo el año		
33	Flipper II	lenguado	8.00	S/. 8.50	2 vec. Semana	l, s		8.00				8.00		entero	todo el año
		robalo	6.00	S/. 7.50	2 vec. Semana	l, s		6.00				6.00		entero	todo el año
		suco	10.00	S/. 4.50	2 vec. Semana	l, s		10.00				10.00		entero	todo el año
		corvina	8.00	S/. 10.00	2 vec. Semana	l, s		8.00				8.00		entero	todo el año
		chita	8.00	S/. 4.00	2 vec. Semana	l, s		8.00				8.00		entero	todo el año
34	Danielitos	chita	10.00	S/. 4.00	2 vec. Semana	l, s		10.00				10.00		entero	todo el año
		ojo de uva	5.00	S/. 8.00	2 vec. Semana	l, s		5.00				5.00		entero	todo el año
		suco	10.00	S/. 4.00	2 vec. Semana	l, s		10.00				10.00		entero	todo el año
		lenguado	6.00	S/. 8.00	2 vec. Semana	l, s		6.00				6.00		entero	todo el año
		cachema	10.00	S/. 4.00	2 vec. Semana	l, s		10.00				10.00		entero	todo el año
		robalo	6.00	S/. 9.00	2 vec. Semana	l, s		6.00				6.00		entero	todo el año
tollo	6.00	S/. 6.00	2 vec. Semana	l, s		6.00				6.00		entero	todo el año		

35	El Paisa Lint 02	lenguado	6.00	S/. 7.50	3 vec. Semana	j, v, s			6.00	6.00	6.00		entero	todo el año
		chita	10.00	S/. 6.00	3 vec. Semana	j, v, s			10.00	10.00	10.00		entero	todo el año
		corvina	10.00	S/. 10.00	3 vec. Semana	j, v, s			10.00	10.00	10.00		entero	todo el año
		robalo	6.00	S/. 8.50	3 vec. Semana	j, v, s			6.00	6.00	6.00		entero	todo el año
		ojo de uva	7.00	S/. 8.00	3 vec. Semana	j, v, s			7.00	7.00	7.00		entero	todo el año
		cachema	15.00	S/. 3.50	3 vec. Semana	j, v, s			15.00	15.00	15.00		entero	todo el año
36	Marisco del Amor	pintadilla	15.00	S/. 3.00	3 vec. Semana	j, v, s			15.00	15.00	15.00		entero	todo el año
		corvina	15.00	S/. 9.00		v, s			15.00	15.00	15.00		entero	todo el año
		chita	10.00	S/. 6.50	2 vec. Semana	v, s			10.00	10.00	10.00		entero	todo el año
		suco	15.00	S/. 5.50	2 vec. Semana	v, s			15.00	15.00	15.00		entero	todo el año
		pintadilla	15.00	S/. 3.50	2 vec. Semana	v, s			15.00	15.00	15.00		entero	todo el año
		cachema	15.00	S/. 4.00	2 vec. Semana	v, s			15.00	15.00	15.00		entero	todo el año
		ojo de uva	10.00	S/. 10.00	2 vec. Semana	v, s			10.00	10.00	10.00		entero	todo el año
37	Don Rulo	robalo	10.00	S/. 9.50	2 vec. Semana	v, s			10.00	10.00	10.00		entero	todo el año
		suco	15.00	S/. 5.00	interdiario	v, s, d			15.00	15.00	15.00		entero	todo el año
		chita	10.00	S/. 6.50	interdiario	v, s, d			10.00	10.00	10.00		entero	todo el año
		tollo	10.00	S/. 4.50	interdiario	v, s, d			10.00	10.00	10.00		entero	todo el año
		corvina	10.00	S/. 10.00	interdiario	v, s, d			10.00	10.00	10.00		entero	todo el año
		pintadilla	15.00	S/. 3.00	interdiario	v, s, d			15.00	15.00	15.00		entero	todo el año
38	El Balconcito	suco	8.00	S/. 4.50	semanal	s					8.00		entero	todo el año
		perico	10.00	S/. 3.50	semanal	s					10.00		entero	todo el año
		caballa	8.00	S/. 2.50	semanal	s					8.00		entero	todo el año
		jurel	8.00	S/. 2.50	semanal	s					8.00		entero	todo el año
		chita	6.00	S/. 6.00	semanal	s					6.00		entero	todo el año
39	El Boom	suco	5.00	S/. 5.50	interdiario	v, s, d			5.00	5.00	5.00		entero	todo el año
		caballa	5.00	S/. 2.00	interdiario	v, s, d			5.00	5.00	5.00		entero	todo el año
		jurel	5.00	S/. 2.00	interdiario	v, s, d			5.00	5.00	5.00		entero	todo el año
		perico	10.00	S/. 2.50	interdiario	v, s, d			10.00	10.00	10.00		entero	todo el año
40	Que Tal Concha	chita	10.00	S/. 5.50	2 vec. Semana	s, d					10.00	10.00	entero	todo el año
		suco	10.00	S/. 5.00	2 vec. Semana	s, d					10.00	10.00	entero	
		corvina	8.00	S/. 9.00	2 vec. Semana	s, d					8.00	8.00	entero	
41	Lucho del Mar	pintadilla	10.00	S/. 3.00	2 vec. Semana	j, s			10.00		10.00		entero	todo el año
		cachema	10.00	S/. 3.50	2 vec. Semana	j, s			10.00		10.00		entero	todo el año
		corvina	10.00	S/. 10.00	2 vec. Semana	j, s			10.00		10.00		entero	todo el año
		chita	10.00	S/. 7.00	2 vec. Semana	j, s			10.00		10.00		entero	todo el año
42	Los Mojarras	robalo	10.00	S/. 8.00	semanal	s					10.00		entero	todo el año
		chita	15.00	S/. 6.50	semanal	s					15.00		entero	todo el año
		ojo de uva	8.00	S/. 7.50	semanal	s					8.00		entero	todo el año
		cachema	20.00	S/. 3.00	semanal	s					20.00		entero	todo el año
		suco	20.00	S/. 4.00	semanal	s					20.00		entero	todo el año
43	Danielitos 1	pintadilla	10.00	S/. 3.00	semanal	s					10.00		entero	todo el año
		suco	10.00	S/. 4.00	semanal	l	10.00						entero	verano
		lenguado	5.00	S/. 8.00	2 vec. Semana	l,mi	5.00	5.00					entero	todo el año
		chita	10.00	S/. 3.50	2 vec. Semana	l,mi	10.00	10.00					entero	todo el año
		robalo	5.00	S/. 8.50	2 vec. Semana	l,mi	5.00	5.00					entero	
		ojo de uva	5.00	S/. 8.00	2 vec. Semana	l,mi	5.00	5.00					entero	
43	Danielitos 1	cachema	10.00	S/. 3.50	2 vec. Semana	l,mi			10.00		10.00		entero	
		pintadilla	10.00	S/. 3.00	2 vec. Semana	l,mi	10.00		10.00		10.00		entero	

A. CARACTERISTICAS GENERALES DE LA COMPRA DE PESCADOS Y MARISCOS FRESCO/REFRIGERADO

Nº	Establecimiento	COMPRA DE MARISCOS												Presentación	Temporada
		Especie De Marisco	Cantidad	Precio x unidad de medida	Frecuencia de compra	Días de compra	Volumen semanal de compra kg.								
							Lunes	Martes	Miércoles	Jueves	Viernes	Sábado	Domingo		
1	Hotel Gran Marquez	langostinos	5 kg	S/. 20.00	2 vec. Semana	l,v	5.00				5.00			colas	todo el año
		calamar	5 kg	S/. 9.00	2 vec. Semana	l,v	5.00				5.00			entero	todo el año
		pulpo	5 kg	S/. 10.00	2 vec. Semana	l,v	5.00				5.00			entero	todo el año
		c. de abanico	10 docenas	S/. 4.00	2 vec. Semana	l,v	10.00				10.00			limpio	todo el año
2	La Guisada de Larco	cangrejo	2 kg	S/. 5.00	2 vec. Semana	l,v	2.00				2.00			entero	todo el año
		choros	3 kg	S/. 3.00	2 vec. Semana	l,v	3.00				3.00			entero	todo el año
		langostinos	4 kg	S/. 16.00	2 vec. Semana	l,v	4.00				4.00			entero	todo el año
		caracol	2 kg	S/. 10.00	2 vec. Semana	l,v	2.00				2.00			entero	todo el año
		machas	2 kg	S/. 10.00	2 vec. Semana	l,v	2.00				2.00			entero	todo el año
		calamar	6 kg	S/. 5.00	2 vec. Semana	l,v	6.00				6.00			entero	todo el año
3	Hotel El Brujo														
4	Fiesta Gourmet	langostinos	4 kg	S/. 28.00	2 vec. Semana	m,v		4.00			4.00			entero	todo el año
		calamar	6 kg	S/. 10.00	2 vec. Semana	m,v		6.00		6.00		6.00		entero	todo el año
		caracol	5 kg	S/. 15.00	2 vec. Semana	m,v		5.00			5.00			entero	todo el año
		pulpo	4 kg	S/. 12.00	2 vec. Semana	m,v		4.00			4.00			entero	todo el año
4	El Mochica	calamar	40 kg	S/. 10.00	Semanal	m		40.00						entero	todo el año
		pulpo	70 kg	S/. 12.00	Semanal	m		70.00						entero	todo el año
		langostinos	40 kg	S/. 22.00	Semanal	m		40.00						entero	todo el año
6	Asturias S.R.L	langostinos	5 kg	S/. 23.00	Semanal	l	5.00						entero	todo el año	
7	Hotel Libertador	c. de abanico	8 kg	S/. 7.00	interdiario	m,j,s		8.00		8.00		8.00		fresco/refrig.	todo el año
		calamar	5 kg	S/. 10.00	interdiario	m,j,s		5.00		5.00		5.00		fresco/refrig.	todo el año
		langostinos	5 kg	S/. 20.00	interdiario	m,j,s		5.00		5.00		5.00		fresco/refrig.	todo el año
		pulpo	6 kg	S/. 12.00	interdiario	m,j,s		6.00		6.00		6.00		fresco/refrig.	todo el año
8	Gran César Hotel	caracol	3 kg	S/. 33.00	2 vec. Semana	m,v		3.00			3.00			entero	todo el año
		calamar	2 kg	S/. 18.00	2 vec. Semana	m,v		2.00		2.00		2.00		entero	todo el año
		conchas negras	0.5 ciento	S/. 12.00	2 vec. Semana	m,v		0.50			0.50			entero	todo el año
		langostinos	2 kg	S/. 20.00	2 vec. Semana	m,v		2.00			2.00			entero	todo el año
		pulpo	3 kg	S/. 18.00	2 vec. Semana	m,v		3.00						entero	todo el año
9	Los Herrajes	camarón	10 kg	S/. 30.00	Semanal	v					10.00			todas	todo el año
		langostinos	10 kg	S/. 20.00	Semanal	v					10.00			todas	todo el año
		pulpo	10 kg	S/. 13.00	Semanal	v					10.00			todas	todo el año
		calamar	15 kg	S/. 10.00	Semanal	v					15.00			todas	todo el año
		caracol	10 kg	S/. 12.00	Semanal	v					10.00			todas	todo el año
		c. de abanico	5 kg	10	Semanal	v					5.00			todas	todo el año
		pota	15 kg	1.5	Semanal	v					15.00			todas	todo el año
10	La Sirenita	almeja	10 docenas	S/. 6.00	Semanal	v					10.00			todas	todo el año
		pata de mula	3 kg	S/. 10.00	interdiario	l,mi,v	3.00		3.00		3.00			entero	
		langostinos	2 kg	S/. 12.00	interdiario	l,mi,v	2.00		2.00		2.00			entero	
		pulpo	2 kg	S/. 12.00	interdiario	l,mi,v	2.00		2.00		2.00			entero	
		calamar	4 kg	S/. 5.00	interdiario	l,mi,v	4.00		4.00		4.00			entero	
		camarón	2 kg	S/. 25.00	interdiario	l,mi,v	2.00		2.00		2.00			entero	
		almeja	10 docenas	S/. 3.00	interdiario	l,mi,v	10.00		10.00		10.00			entero	
cangrejo	5 kg	S/. 3.00	interdiario	l,mi,v	5.00		5.00		5.00			entero			

11	Puerto Del Delfin	calamar	1 kg	S/. 9.00	2 vec. Semana	l,v								entero	verano	
		caracol	1 kg	S/. 12.00	2 vec. Semana	l,v								entero	verano	
		langostinos	1 kg	S/. 18.00	2 vec. Semana	l,v								entero	verano	
		pota	1 kg	S/. 2.00	2 vec. Semana	l,v								entero	verano	
		lapicero	1 kg	S/. 12.00	2 vec. Semana	l,v								entero	verano	
12	Cevicheria JJ															
13	Cevicheria Patty	langostinos	4 kg	S/. 18.00	interdiario	l,mi,v			4.00				4.00	entero	todo el año	
		almeja	7 docenas	S/. 3.00	interdiario	l,mi,v			7.00				7.00	entero	todo el año	
		pata de mula	2 kg	S/. 12.00	interdiario	l,mi,v			2.00				2.00	entero	todo el año	
		c. de abanico	7 docenas	S/. 3.00	interdiario	l,mi,v			7.00				7.00	entero	todo el año	
		caracol	2 kg	S/. 12.00	interdiario	l,mi,v			2.00				2.00	entero	todo el año	
		lapicero	7 docenas	S/. 2.00	interdiario	l,mi,v			7.00				7.00	entero	todo el año	
		cangrejo	7 kg	S/. 4.00	interdiario	l,mi,v			7.00				7.00	entero	todo el año	
		calamar	8 kg	S/. 5.00	interdiario	l,mi,v			8.00				8.00	entero	todo el año	
14	Romano	langostinos	15 kg	S/. 18.00	Semanal	v							15.00	limpio	todo el año	
		calamar	15 kg	S/. 8.00	Semanal	v							15.00	limpio	todo el año	
		pulpo	10 kg	S/. 12.00	Semanal	v							10.00	limpio	todo el año	
15	Buena Sazon	c. de abanico	3 docenas	S/. 2.00	diario	l,m,mi,j,v,s,d	3.00	3.00	3.00	3.00	3.00	3.00	3.00	fresco/refrig.	verano	
		almeja	3 docenas	S/. 1.00	diario	l,m,mi,j,v,s,d	3.00	3.00	3.00	3.00	3.00	3.00	3.00	fresco/refrig.	verano	
		cangrejo	2 kg	S/. 6.00	diario	l,m,mi,j,v,s,d	2.00	2.00	2.00	2.00	2.00	2.00	2.00	fresco/refrig.	verano	
		calamar	5 kg	S/. 5.00	2 vec. Semana	v,s							5.00	5.00	fresco/refrig.	verano
		langostinos	5 kg	S/. 15.00	2 vec. Semana	v,s							5.00	5.00	fresco/refrig.	verano
16	El Rey 2	pulpo	12 kg	S/. 20.00	diario	l,m,mi,j,v,s,d	12.00	12.00	12.00	12.00	12.00	12.00	12.00	fresco	verano	
		calamar	12 kg	S/. 7.00	diario	l,m,mi,j,v,s,d	12.00	12.00	12.00	12.00	12.00	12.00	12.00	fresco	verano	
		langostinos	12 kg	S/. 20.00	diario	l,m,mi,j,v,s,d	12.00	12.00	12.00	12.00	12.00	12.00	12.00	fresco	verano	
		c. de abanico	12 docenas	S/. 7.00	diario	l,m,mi,j,v,s,d	12.00	12.00	12.00	12.00	12.00	12.00	12.00	fresco	verano	
17	Brisas del Norte	pulpo	2 kg	S/. 11.00	interdiario	m,j,s			2.00				2.00	entero	verano	
		pota	30 kg	S/. 1.50	interdiario	m,j,s			30.00				30.00	entero	verano	
		almeja	3 docenas	S/. 2.00	interdiario	m,j,s			3.00				3.00	entero	verano	
		c. de abanico	3 docenas	S/. 2.00	interdiario	m,j,s			3.00				3.00	entero	verano	
		lapicero	3 docenas	S/. 2.00	interdiario	m,j,s			3.00				3.00	entero	verano	
		cangrejo	3 kg	S/. 4.00	interdiario	m,j,s			3.00				3.00	entero	verano	
		pata de mula	1.5 docenas	S/. 1.50	interdiario	m,j,s			1.50				1.50	1.50	entero	verano
18	El Cangrejito	cangrejo	5 kg	S/. 8.00	interdiario	l,mi,v			5.00				5.00	entero	verano	
		almeja	3 docenas	S/. 4.00	interdiario	l,mi,v			3.00				3.00	entero	verano	
		c. de abanico	5 docenas	S/. 6.00	interdiario	l,mi,v			5.00				5.00	entero	verano	
19	Palermos	langostinos	1 kg	S/. 9.00	Semanal	d							1.00	entero	todo el año	
20	Brisas del Mar	calamar	10 kg	S/. 12.00	Semanal	l			10.00					entero	todo el año	
		cangrejo	10 kg	S/. 10.00	Semanal	l			10.00					entero	todo el año	
		c. de abanico	10 docenas	S/. 8.00	Semanal	l			10.00					entero	todo el año	
		pata de mula	10 kg	S/. 6.00	Semanal	l			10.00					entero	todo el año	
		langostinos	10 kg	S/. 12.00	Semanal	l			10.00					entero	todo el año	
21	El Anzuelo	cangrejo	12 kg	S/. 10.00	Semanal	v							12.00	entero	todo el año	
		pulpo	12 kg	S/. 20.00	Semanal	v							12.00	entero	todo el año	
		c. de abanico	12 docenas	S/. 10.00	Semanal	v							12.00	entero	todo el año	

22	El Peñon	pulpo	10 kg	S/. 20.00	Semanal	l		10.00						entero	todo el año
		cangrejo	10 kg	S/. 10.00	Semanal	l		10.00						entero	todo el año
		langostinos	10 kg	S/. 20.00	Semanal	l		10.00						entero	todo el año
		almeja	10 docenas	S/. 15.00	Semanal	l		10.00						entero	todo el año
23	La Esquina	c. de abanico	8 kg	S/. 15.00	Semanal	l		8.00						entero	todo el año
		calamar	12 kg	S/. 12.00	Semanal	v					12.00			entero	todo el año
		langostinos	12 kg	S/. 12.00	Semanal	m			12.00					entero	todo el año
24	Los Esteros	pulpo	12 kg	S/. 20.00	Semanal	mi			12.00					entero	todo el año
		langostinos	12 kg	S/. 20.00	Semanal	v					10.00			entero	todo el año
		conchas negras	10 kg	S/. 10.00	Semanal	v					12.00			entero	todo el año
25	Mar Picante S.R.L	pulpo	10 kg	S/. 20.00	interdiario	m,j,s		10.00		10.00		10.00		entero	todo el año
		cangrejo	10 kg	S/. 20.00	interdiario	m,j,s		10.00		10.00		10.00		entero	todo el año
		conchas negras	10 kg	S/. 10.00	interdiario	m,j,s		10.00		10.00		10.00		entero	todo el año
		pata de burro	10 kg	S/. 6.00	interdiario	m,j,s		10.00		10.00		10.00		entero	todo el año
		langostinos	20 kg	S/. 12.00	interdiario	m,j,s		20.00		20.00		20.00		entero	todo el año
26	El Morocho	cangrejo	3 kg	S/. 4.00	2 vec. Semana	m,d		3.00					3.00	entero	todo el año
		muy muy	1 kg	S/. 1.00	diario	l,m,mi,j,v,s,d	1.00	1.00	1.00	1.00	1.00	1.00	1.00	entero	todo el año
		choros	2 kg	S/. 3.50	diario	l,m,mi,j,v,s,d	2.00	2.00	2.00	2.00	2.00	2.00	2.00	entero	todo el año
		calamar	2 kg	S/. 3.00	diario	l,m,mi,j,v,s,d	2.00	2.00	2.00	2.00	2.00	2.00	2.00	entero	todo el año
		camarón		S/. 25.00	diario	l,m,mi,j,v,s,d								entero	todo el año
		caracol	1 kg	S/. 10.00	diario	l,m,mi,j,v,s,d	1.00	1.00	1.00	1.00	1.00	1.00	1.00	entero	todo el año
		langostinos	1 kg	S/. 20.00	diario	l,m,mi,j,v,s,d	1.00	1.00	1.00	1.00	1.00	1.00	1.00	entero	todo el año
		pulpo	1 kg	S/. 15.00	diario	l,m,mi,j,v,s,d	1.00	1.00	1.00	1.00	1.00	1.00	1.00	entero	todo el año
27	Conchitas Negras	calamar	4 kg	S/. 3.00	3 vec. Semana	m,j,s		4.00		4.00		4.00		fresco	todo el año
		pulpo	3 kg	S/. 15.00	3 vec. Semana	m,j,s		3.00		3.00		3.00		fresco	todo el año
		camarón	1 kg	S/. 25.00	3 vec. Semana	m,j,s		1.00		1.00		1.00		fresco	todo el año
		cangrejo	4 kg	S/. 5.00	3 vec. Semana	m,j,s		4.00		4.00		4.00		fresco	todo el año
28	Cambalache	langostinos	0.5 kg	S/. 20.00		d							0.50	fresco	todo el año
		calamar	2 kg	S/. 3.00		l		2.00						fresco	todo el año
		c. de abanico	1 docena	S/. 3.00		m		1.00						fresco	todo el año
		lapicero	1 docena	S/. 3.00		mi			1.00					fresco	todo el año
		cangrejo	2 kg	S/. 6.00		j				2.00				fresco	todo el año
29	The Blue Fish	cangrejo	5 kg	S/. 5.00	3 vec. Semana	m,j,s		5.00		5.00		5.00		fresco	todo el año
		choros	2 kg	S/. 3.00	3 vec. Semana	m,j,s		2.00		2.00		2.00		fresco	todo el año
		calamar	4 kg	S/. 3.00	2 vec. Semana	m,v		4.00		4.00		4.00		fresco	todo el año
		langostinos	3 kg	S/. 20.00	2 vec. Semana	m,v		3.00			3.00			fresco	todo el año
30	El Limonero	langostinos	0.5 kg	S/. 20.00	Semanal	s						0.50		entero	todo el año
		calamar	3 kg	S/. 3.00	Semanal	s						3.00		entero	todo el año
31	Puerto Malabrigo	calamar	10 kg	S/. 1.50	2 vec. Semana	l, v		10.00				10.00		entero	todo el año
		pota	10 kg	S/. 1.50	2 vec. Semana	l,v		10.00				10.00		entero	todo el año
		langostinos	10 kg	S/. 3.50	2 vec. Semana	l, v		10.00				10.00		entero	todo el año
		choros	10 kg	S/. 3.00	3 vec. Semana	l, v		10.00				10.00		entero	todo el año
32	El Paisa	calamar	20 kg	S/. 0.90	interdiario	v, s, d			20.00	20.00	20.00				todo el año
		pota	20 kg	S/. 1.00	interdiario	v, s, d				20.00	20.00	20.00			todo el año
		lapicero	15 u	S/. 0.50	interdiario	v, s, d					15.00	15.00	15.00		todo el año
		c. de abanico	10 docenas	S/. 2.50	interdiario	v, s, d					10.00	10.00	10.00		todo el año
		cangrejo	10 kg	S/. 2.00	interdiario	v, s, d					10.00	10.00	10.00		todo el año
										10.00	10.00	10.00		todo el año	



33	Flipper II	langostinos	2.5 kg		2 vec. Semana	l, s		2.50									todo el año	
		calamar	1.5 kg		2 vec. Semana	l, s		1.50										todo el año
		pota	1 kg		2 vec. Semana	l, s		1.00										todo el año
		c. de abanico	3 kg		2 vec. Semana	l, s		3.00										todo el año
34	Danielitos	calamar	25 kg	S/. 1.00	2 vec. Semana	l, v		25.00				25.00					todo el año	
		pota	25 kg	S/. 1.50	2 vec. Semana	l, v		25.00				25.00					todo el año	
		almeja	10 docenas	S/. 1.00	2 vec. Semana	l, v		10.00				10.00					todo el año	
		c. de abanico	10 docenas	S/. 2.00	2 vec. Semana	l, v		10.00				10.00					todo el año	
		cangrejo	10 kg	S/. 2.50	2 vec. Semana	l, v		10.00				10.00					todo el año	
		langostinos	10 kg	S/. 3.50	2 vec. Semana	l, v		10.00				10.00					todo el año	
		pulpo	10 kg	S/. 3.50	2 vec. Semana	l, v		10.00				10.00					todo el año	
		choros	10 kg	S/. 1.00	2 vec. Semana	l, v		10.00				10.00					todo el año	
35	El Paisa Lint 02	calamar	20 kg	S/. 0.80	2 vec. Semana	s, d						20.00	20.00				todo el año	
		pota	20 kg	S/. 1.00	2 vec. Semana	s, d						20.00	20.00				todo el año	
		langostinos	10 kg	S/. 2.50	2 vec. Semana	s, d						10.00	10.00				todo el año	
		c. de abanico	15 docenas	S/. 2.00	2 vec. Semana	s, d						15.00	15.00				todo el año	
		cangrejo	15 kg	S/. 2.50	2 vec. Semana	s, d						15.00	15.00				todo el año	
		pulpo	15 kg	S/. 2.50	2 vec. Semana	s, d						15.00	15.00				todo el año	
		choros	10 kg	S/. 1.50	2 vec. Semana	s, d						10.00	10.00				todo el año	
		36	Marisco del Amor	calamar	20 kg	S/. 1.00	2 vec. Semana	s, d						20.00	20.00			
pota	20 kg			S/. 1.00	2 vec. Semana	s, d						20.00	20.00				todo el año	
langostinos	20 kg			S/. 2.00	2 vec. Semana	s, d						20.00	20.00				todo el año	
c. de abanico	20 docenas			S/. 3.50	2 vec. Semana	s, d						20.00	20.00				todo el año	
37	Don Rulo	pota	20 kg	S/. 1.00	interdiario	v, s, d						20.00	20.00	20.00			todo el año	
		calamar	20 kg	S/. 1.50	interdiario	v, s, d						20.00	20.00	20.00			todo el año	
		langostinos	20 kg	S/. 2.50	interdiario	v, s, d						20.00	20.00	20.00			todo el año	
38	El Balconcito	calamar	10 kg	S/. 1.00	semanal	s						10.00					todo el año	
		pota	10 kg	S/. 1.50	semanal	s							10.00				todo el año	
39	El Boom	pota	20 kg	S/. 1.50	interdiario	v, s, d						20.00	20.00	20.00			todo el año	
40	Que Tal Concha	calamar	8 kg	S/. 1.50	2 vec. Semana	s, d						8.00	8.00				todo el año	
		langostinos	5 kg	S/. 2.00	2 vec. Semana	s, d						5.00	5.00				todo el año	
		pota	8 kg	S/. 10.00	2 vec. Semana	s, d						8.00	8.00				todo el año	
41	Lucho del Mar	calamar	20 kg	S/. 1.00	2 vec. Semana	s, d						20.00	20.00				todo el año	
		pota	20 kg	S/. 1.00	2 vec. Semana	s, d						20.00	20.00				todo el año	
		langostinos	15 kg	S/. 2.50	2 vec. Semana	s, d						15.00	15.00				todo el año	
42	Los Mojarras	calamar	20 kg	S/. 0.90	semanal	s						20.00					todo el año	
		pota	20 kg	S/. 1.00	semanal	s						20.00					todo el año	
		c. de abanico	15 docenas	S/. 2.50	semanal	s						15.00					todo el año	
		cangrejo	10 kg	S/. 2.00	semanal	s						10.00					todo el año	
43	Danielitos 1	pulpo	10 kg	S/. 2.50	semanal	s						10.00					todo el año	
		calamar	20 kg	S/. 1.00	2 vec. Semana	l, mi		20.00					20.00					
		pota	20 kg	S/. 2.00	2 vec. Semana	l, mi		20.00					20.00					
		lapicero	20 u	S/. 1.00	2 vec. Semana	l, mi		20.00				20.00						

B. CARACTERISTICAS DE COMPRA CON PROVEEDOR Y SIN PROVEEDOR

Nº	Establecimientos	¿Sabe cuántos días lleva el pescado, fuera del mar cuando lo compra?	¿Su establecimiento tiene capacidad de almacenamiento refrigerado?	¿Dónde compra generalmente estos productos?	¿Cuál es la forma de pago?	¿Está satisfecho con el servicio que le brinda su proveedor?¿por qué?	¿Cuál es la principal característica que identifica a su proveedor?	¿Cuál sería el factor decisivo para cambiar de proveedor?	¿Cuáles son los requisitos formales para ser proveedor de su negocio?
1	Hotel Gran Marquez	no	50 kg.	proveedor o distribuidor	al credito-50 días	si calidad, puntualidad, buen precio	productos de buena calidad	calidad	flexibilidad de pago
							respeto al precio pactado		suministro permanente
							suministro permanente		boletas de venta
2	La Guisada de Larco	si 1 día	3 congeladores	terminal pesquero	al contado				
3	Hotel El Brujo	si 1 día	50 kg.	proveedor o distribuidor	al contado	si calidad, puntualidad, buen precio	productos de buena calidad	impuntualidad	boletas de venta
							precios justos		serio, responsable
4	Fiesta Gourmet	si 1 día	si	terminal pesquero	al credito-al mes	si calidad, puntualidad, buen precio	productos de buena calidad		boletas de venta
				proveedor o distribuidor			suministro permanente	impuntualidad	calidad
							precios justos		
5	El Mochica	si 1 día	0.5 toneladas	proveedor o distribuidor	al contado	si calidad, puntualidad, buen precio	productos de buena calidad	ninguno por ahora	calidad
							suministro permanente		precios
							respeto al precio pactado		boletas de venta
6	Asturias S.R.L	no	30 kg.	proveedor o distribuidor	semanal	si calidad, puntualidad, buen precio	productos de buena calidad	impuntualidad	calidad
							respeto al precio pactado		precios
							suministro permanente		boletas de venta
7	Hotel Libertador	si 1 día	100 kg.	proveedor o distribuidor	al credito 15 días	si calidad, puntualidad, buen precio	productos de buena calidad	impuntualidad	calidad
							precios justos		
							servicio de despacho		
8	Gran César Hotel	si del día	100 kg.	mercado local	al contado	si calidad, puntualidad, buen precio	productos de buena calidad	calidad	calidad
							respeto al precio pactado		boletas de venta
							suministro permanente		flexibilidad de pago
9	Los Herrajes	no	no	mercado local		no a veces incumple el pedido de entrega	productos de buena calidad	impuntualidad	serio, responsable
				terminal pesquero			respeto al precio pactado		calidad
				proveedor o distribuidor	al contado		precios justos		
10	La Sirenita	no	1 congelador	mercado local					entrega oportuna
11	Puerto Del Delfin	no	2 congelad 1 refrig.	mercado local					precios
				terminal pesquero					calidad
									ninguna formalidad
12	Cevicheria JJ	si 1 día	5 kg.	mercado local					calidad
									precios
									boletas de venta
13	Cevicheria Patty	no	300 kg.	terminal pesquero					boletas de venta
									calidad
									puntualidad
14	Romano	si 4 días	200 p3	proveedor o distribuidor	al contado	si calidad, puntualidad, buen precio	productos de buena calidad	ninguno por ahora	calidad
						si calidad, puntualidad, buen precio	suministro permanente		serio, responsable
							respeto al precio pactado		puntualidad
							precios justos		suministro permanente
15	Buena Sazon	si 1 día	30 kg.	terminal pesquero					boletas de venta
				DPA					ninguna formalidad
16	El Rey 2	si 1 día	70 kg.	terminal pesquero		si calidad, puntualidad, buen precio	productos de buena calidad		boletas de venta
				proveedor o distribuidor	al contado	si calidad, puntualidad, buen precio	precios justos	calidad	
							suministro permanente		

17	Brisas Del Norte	si 1 día	3 congeladores	terminal pesquero					calidad
									precios
									ninguna formalidad
18	El Cangrejito	no	1 congelad 1 refrig.	mercado local					precios
									ninguna formalidad
19	Palermos	si 1 día	si	proveedor o distribuidor	al contado	si calidad, puntualidad, buen precio	productos de buena calidad	ninguno por ahora	boletas de venta
							respeto al precio pactado		puntualidad
20	Brisas Del Mar	si 1 día	50 kg.	terminal pesquero		si calidad, puntualidad, buen precio	productos de buena calidad		boletas de venta
				proveedor o distribuidor	semanal		precios justos	calidad	
							suministro permanente		
21	El Anzuelo	si 1 día	50 kg.	terminal pesquero		si calidad, puntualidad, buen precio	productos de buena calidad		boletas de venta
				proveedor o distribuidor	semanal		precios justos	calidad	
							suministro permanente		
22	El Peñon	si 1 día	70 kg.	terminal pesquero		si calidad, puntualidad, buen precio	productos de buena calidad	calidad	calidad
				proveedor o distribuidor	al contado		precios justos	precio	serio, responsable
							respeto al precio pactado		boletas de venta
							suministro permanente		
23	La Esquina	si del día	50 kg.	terminal pesquero		si calidad, puntualidad, buen precio	productos de buena calidad		serio, responsable
				proveedor o distribuidor	semanal		precios justos	calidad	boletas de venta
							suministro permanente		
24	Los Esteros	si 1 día	50 kg.	terminal pesquero		si calidad, puntualidad, buen precio	productos de buena calidad	calidad	serio, responsable
				proveedor o distribuidor	al contado		respeto al precio pactado	precio	ninguna formalidad
							precios justos		
25	Mar Picante S.R.L	si 1 día	50 kg.	terminal pesquero		si calidad, puntualidad, buen precio	productos de buena calidad		serio, responsable
				proveedor o distribuidor	al contado		respeto al precio pactado	calidad	boletas de venta
							precios justos		
26	El Morocho	si 1 día	100 kg.	terminal pesquero					boletas de venta
27	Conchitas Negras	si 1 día	50 kg.	terminal pesquero					boletas de venta
28	Cambalache	si 1 día	no lo usa	terminal pesquero					boletas de venta
29	The Blue Fish	si 1 día	no lo usa	terminal pesquero					boletas de venta
30	El Limonero	si 1 día	no	terminal pesquero					boletas de venta
31	Puerto Malabrigo	si del día	280 l	terminal pesquero					
32	El Paisa	si 1 día	300 l	proveedor o distribuidor	semanal	si calidad, puntualidad, buen precio	productos de buena calidad	calidad	boletas de venta
							respeto al precio pactado		
							precios justos		
33	Flipper II	si del día	300 l	proveedor o distribuidor	semanal	si calidad, puntualidad, buen precio	productos de buena calidad	calidad	boletas de venta
							respeto al precio pactado		
							suministro permanente		
34	Danielitos	si del día	300 l	terminal pesquero					
35	El Paisa Lint 02	si 1 día	300 l	proveedor o distribuidor	semanal	si calidad, puntualidad, buen precio	productos de buena calidad	calidad	boletas de venta
							suministro permanente	impuntualidad	
							respeto al precio pactado		
							precios justos		
36	Marisco del Amor	si del día	300 l	terminal pesquero					
37	Don Rulo	si 1 día	300 l	terminal pesquero					
38	El Balconcito	si del día	300 l	terminal pesquero					
39	El Boom	si del día	300 l	terminal pesquero					
40	Que Tal Concha	si del día	280 l	proveedor o distribuidor	al credito 15 dias	si calidad, puntualidad, buen precio	productos de buena calidad	calidad	boletas de venta
							respeto al precio pactado		
							suministro permanente		
41	Lucho del Mar	si del día	300 l	terminal pesquero					
42	Los Mojarras	si del día	280 l	terminal pesquero					
43	Danielitos 1	si del día	300 l	terminal pesquero					

B. CARACTERISTICAS DE COMPRA CON PROVEEDOR Y SIN PROVEEDOR

Nº	Establecimientos	¿Qué características tiene en cuenta al efectuar su compra?	De las referidas, ¿Cuál es el factor decisivo?	¿Qué indicadores emplea para determinar la buena calidad de los productos que compra?	¿Porqué no tiene que abastecer directamente a su negocio?	Ha tenido alguna vez proveedor?	Según la especie, ¿en qué presentación? Solicitaría le entreguen el producto	Según la especie, ¿en qué empaque? Solicitaría le entreguen el producto	¿En qué condiciones aceptaría que el abastecimiento se realice en su local?	¿Estaría dispuesto a pagar más por pescado y mariscos de óptima calidad?	
1	Hotel Gran Marquez	calidad	calidad	ojos brillantes		si	corvina-entero	corvina-a granel	calidad	si	
		precio		agallas				calamar-entero	calamar-a granel	entrega oportuna	
		tamaño del ejemplar		olor característico				pulpo-entero	pulpo-en bolsa por kilogramo		
				musculo firme				langostino-entero	langostino-en bolsa por kilogramo		
							conchas abanico-otros	conchas abanico-otros			
2	La Guisada de Larco	calidad	calidad	ojos brillantes	no cumple con la entrega	no	corvina-entero	corvina-a granel	entrega oportuna	no	
		tamaño del ejemplar		agallas	calidad no homogénea			mero-entero	mero-a granel	calidad	
		precio		olor característico				ojo de uva-entero	ojo de uva-a granel		
				musculo firme				robalo-entero	robalo-a granel		
								cabrilla-entero	cabrilla-a granel		
				pecho rosado			trambollo-entero	trambollo-a granel			
3	Hotel El Brujo	calidad	calidad	ojos brillantes		si	lenguado-fileteado	lenguado-en bolsa por kilogramo	calidad	no	
		tamaño del ejemplar		agallas				congrío-fileteado	congrío-en bolsa por kilogramo	entrega oportuna	
		precio		olor característico				tilapia-fileteado	tilapia-en bolsa por kilogramo		
4	Fiesta Gourmet	calidad		ojos brillantes		si	mero-entero	mero-en envase isotermico con hielo	calidad	si	
		producto del momento		agallas				corvina-entero	corvina-en envase isotermico con hielo	entrega oportuna	
		tamaño del ejemplar		musculo firme						presentacion	
										precio competitivo	
								credito			
5	El Mochica	calidad	tamaño del ejemplar	ojos brillantes		si	corvina-entero	corvina-en envase isotermico con hielo	calidad	si	
		producto del momento		musculo firme				lenguado-entero	lenguado-en envase isotermico con hielo	entrega oportuna	
		tamaño del ejemplar									
6	Asturias S.R.L	calidad	calidad	ojos brillantes		si	lenguado-fileteado	lenguado-en bolsa por kilogramo	calidad	si	
		precio		agallas				langostino-entero	langostino-en bolsa por kilogramo	entrega oportuna	
		producto del momento		olor característico							
				color brillante							

7	Hotel Libertador	calidad	calidad	ojos brillantes		si	pulpo-entero	pulpo-en envase isotermico con hielo	entrega oportuna	si
		precio	precio	agallas			corvina-entero eviscerado	corvina-en envase isotermico con hielo	calidad	
		tamaño del ejemplar		olor caracteristico			langostino-entero	langostino-en envase isotermico con hielo		
				olor caracteristico			tollo-entero eviscerado	tollo-en envase isotermico con hielo		
8	Gran César Hotel	calidad	calidad	ojos brillantes	calidad no homogenea	si	lenguado-fileteado	lenguado-a granel	calidad	si
		tamaño del ejemplar		agallas			congrío-entero eviscerado	congrío-a granel	precio competitivo	
		precio					mero-entero eviscerado	mero-a granel		
							langostino-entero	langostino-en envase isotermico con hielo		
							camaron-entero	camaron-en envase isotermico con hielo		
9	Los Herrajes	calidad	calidad	ojos brillantes		si			entrega oportuna	no
		precio		agallas					calidad	
		producto del momento		olor caracteristico					precio competitivo	
		tamaño del ejemplar		color brillante						
10	La Sirenita	producto del momento	producto del momento	olor caracteristico	varia precios	si	langostino-entero	a granel	entrega oportuna	si
		calidad		agallas			lenguado-fileteado	lenguado-en bolsa por kilogramo	calidad	
		precio		color brillante						
		tamaño del ejemplar		ojos brillantes						
11	Puerto Del Delfin	forma de presentacion		musculo firme						
		calidad	calidad	ojos brillantes	varia precios	no	mero-entero	mero-a granel	calidad	si
		precio		agallas			tollo-fileteado	tollo-a granel	precio competitivo	
		producto del momento		olor caracteristico			chita-entero	chita-a granel	entrega oportuna	
				musculo firme			calamar-entero	calamar-a granel		
12	Cevicheria JJ						lapicero-entero	lapicero-a granel		
		calidad	calidad	ojos brillantes	varia precios	no	jurel-entero	jurel-a granel	entrega oportuna	si
		precio		agallas			raya-entero	raya-a granel	calidad	
		producto del momento		olor caracteristico			tollo-entero	tollo-a granel	presentacion	
13	Cevicheria Patty									
		calidad	calidad	ojos brillantes	calidad no homogenea	si			entrega oportuna	si
		producto del momento		agallas					calidad	
		precio							precio competitivo	
		tamaño del ejemplar						credito		

14	Romano	producto del momento	calidad	ojos brillantes		si			calidad	si
		calidad	calidad	agallas					entrega oportuna	
		tamaño del ejemplar		olor caracteristico					presentacion	
		forma de presentacion		color brillante					precio competitivo	
		precio		musculo firme					credito	
15	Buena Sazon	calidad	calidad	ojos brillantes	no cumple con la entrega	no	pescados-entero	pescados-a granel	calidad	si
		precio		olor caracteristico	calidad no homogenea		mariscos-entero	mariscos-a granel	entrega oportuna	
		producto del momento		musculo firme					precio competitivo	
16	El Rey 2	calidad	calidad	agallas		si	pescados-entero	pescados-a granel	calidad	si
		producto del momento					mariscos-entero	mariscos-a granel	presentacion	
		precio								
17	Brisas Del Norte	calidad	calidad	color brillante	varia precios	no	chita-entero	chita-a granel	calidad	si
		precio		musculo firme			pulpo-entero	pulpo-a granel	entrega oportuna	
		producto del momento					pota-entero	pota-a granel		
							lenguado-entero	lenguado-a granel		
							perico-entero	perico-a granel		
							corvina-entero	corvina-a granel		
18	El Cangrejito	calidad	calidad	ojos brillantes	varia precios	no	trambollo-entero	trambollo-a granel	calidad	si
		precio		color brillante			tollo-entero	tollo-a granel	entrega oportuna	
		tamaño del ejemplar					chita-entero	chita-a granel	precio competitivo	
							cangrejo-entero	cangrejo-a granel		
							concha abanico-entero	concha abanico-a granel		
							almeja-entero	almeja-a granel		
19	Palermos	calidad	calidad	agallas		si			entrega oportuna	si
		precio		musculo firme					calidad	
20	Brisas Del Mar	calidad	calidad	ojos brillantes		si	pescados-entero	pescados-a granel	calidad	si
		precio		agallas			mariscos-entero	mariscos-a granel	entrega oportuna	
		tamaño del ejemplar								
21	El Anzuelo	calidad	calidad	ojos brillantes		si	pescados-entero	pescados-a granel	entrega oportuna	si
		producto del momento		agallas			mariscos-entero	mariscos-a granel	presentacion	
		precio		olor caracteristico						
22	El Peñon	calidad		ojos brillantes		si	pescados-entero	pescados-a granel	entrega oportuna	si
		precio		agallas			mariscos-entero	mariscos-a granel	precio competitivo	
		producto del momento								

23	La Esquina	calidad	calidad	ojos brillantes		si	pescados-entero	pescados-a granel	entrega oportuna	si
		producto del momento		agallas			mariscos-entero	mariscos-a granel	precio competitivo	
		precio								
24	Los Esteros	calidad	calidad	ojos brillantes		si	pescados-entero	pescados-a granel	entrega oportuna	si
		precio		agallas			mariscos-entero	mariscos-a granel	calidad	
		tamaño del ejemplar		olor caracteristico						
25	Mar Picante S.R.L	calidad	calidad	agallas		si	pescados-entero	pescados-a granel	entrega oportuna	si
		precio		olor caracteristico			mariscos-entero	mariscos-a granel	calidad	
		tamaño del ejemplar								
26	El Morocho	1	producto del momento	agallas	desconfianza	no	pescados-entero	pescados-a granel	calidad	no
		calidad					mariscos-entero	mariscos-a granel	precio competitivo	
27	Conchitas Negras	producto del momento	calidad	agallas	no cumple con la entrega	no	pescados-entero	pescados-a granel	calidad	si
		calidad			calidad no		mariscos-entero	mariscos-a granel	entrega oportuna	
		precio								
28	Cambalache	calidad		agallas	flexibilidad para la compra	no	mariscos-entero	mariscos-a granel	entrega oportuna	
		precio								
		producto del momento								
29	The Blue Fish	precio	calidad	agallas	desconfianza	no	pescados-entero	pescados-a granel	calidad	si
		calidad		musculo firme			mariscos-entero	mariscos-a granel	entrega oportuna	
30	El Limonero	calidad		agallas	varia precios	no	pescados-entero	pescados-a granel	calidad	si
		producto del momento			desconfianza		mariscos-entero	mariscos-a granel	presentacion	
		precio							entrega oportuna	
31	Puerto Malabrigo			ojos brillantes	ellos hacen las compras	no	jurel-entero eviscerado	jurel-a granel	calidad	si
				agallas			caballa-entero eviscerado	caballa-a granel		
				olor caracteristico			suco-entero eviscerado	suco-a granel		
				musculo firme			chita-entero eviscerado	chita-a granel		

32	El Paisa	calidad	calidad	agallas		si	suco-entero eviscerado	suco-a granel	entrega oportuna	si
		precio		musculo firme			chita-entero eviscerado	chita-a granel	credito	
		tamaño del ejemplar		olor caracteristico			robalo-entero eviscerado	robalo-a granel		
33	Flipper II	calidad	calidad	agallas		si	lenguado-entero eviscerado	lenguado-a granel	calidad	si
		precio		olor caracteristico			robalo-entero eviscerado	robalo-a granel	entrega oportuna	
				musculo firme			chita-entero eviscerado	chita-a granel	credito	
							suco-entero eviscerado	suco-a granel		
34	Danielitos			agallas	ellos hacen las compras	no	chita-entero eviscerado	chita-a granel	calidad	si
				olor caracteristico			ojo de uva-entero eviscerado	ojo de uva-a granel	entrega oportuna	
				musculo firme			suco-entero eviscerado	suco-a granel		
							lenguado-entero eviscerado	lenguado-a granel		
							cachema-entero eviscerado	cachema-a granel		
35	El Paisa Lint 02	calidad	calidad	agallas		si	chita-entero eviscerado	chita-a granel	entrega oportuna	si
		precio		olor caracteristico			robalo-entero eviscerado	robalo-a granel	calidad	
							suco-entero eviscerado	suco-a granel		
							corvina-entero eviscerado	corvina-a granel		
36	Marisco del Amor			agallas	ellos hacen las compras	no	chita-entero eviscerado	chita-a granel	calidad	si
				olor caracteristico			suco-entero eviscerado	suco-a granel	entrega oportuna	
				musculo firme			pintadilla-entero eviscerado	pintadilla-a granel		
							cachema-entero eviscerado	cachema-a granel		
37	Don Rulo			agallas	ellos hacen las compras	no	chita-entero eviscerado	chita-a granel	entrega oportuna	si
				olor caracteristico			suco-entero eviscerado	suco-a granel	calidad	
				musculo firme			pintadilla-entero eviscerado	pintadilla-a granel	credito	
38	El Balconcito			agallas	ellos hacen las compras	no	caballa-entero eviscerado	caballa-a granel	calidad	no
				olor caracteristico			jurel-entero eviscerado	jurel-a granel	entrega oportuna	
				musculo firme			perico-entero eviscerado	perico-a granel		
							suco-entero eviscerado	suco-a granel		
39	El Boom			olor caracteristico	ellos hacen las compras	no	suco-entero eviscerado	suco-a granel	entrega oportuna	si
				musculo firme			caballa-entero eviscerado	caballa-a granel	calidad	
							jurel-entero eviscerado	jurel-a granel		



40	Que Tal Concha	calidad	calidad	agallas		si	suco-entero eviscerado	suco-a granel	calidad	no
		precio		olor caracteristico			chita-entero eviscerado	chita-a granel	entrega oportuna	
				musculo firme					credito	
41	Lucho del Mar				no cumple con la entrega	si	pintadilla-entero eviscerado	pintadilla-a granel	entrega oportuna	si
					ellos hacen las compras		cachema-entero eviscerado	cachema-a granel	calidad	
							corvina-entero eviscerado	corvina-a granel		
42	Los Mojarras				ellos hacen las compras	si	chita-entero eviscerado	chita-a granel	entrega oportuna	si
							suco-entero eviscerado	suco-a granel	calidad	
							robalo-entero eviscerado	robalo-a granel	credito	
							corvina-entero eviscerado	corvina-a granel		
43	Danielitos 1			agallas	ellos hacen las compras	no	suco-entero	suco-en bolsa po kilogramo	entrega oportuna	si
				olor caracteristico			lenguado-entero	lenguado-a granel	calidad	
				musculo firme			chita-entero	chita-a granel		
							ojo de uva-entero	ojo de uva-a granel		









TRUJILLO: MERCADO INSTITUCIONAL POTENCIAL PARA PRODUCTOS DE LA PESCA ARTESANAL

VARIABLE/ INSTITUCIONES	Hospital Regional Docente de Trujillo	Universidad Nacional de Trujillo	Sociedad de Beneficencia Pública de Trujillo	Programa Integral Nacional para el Bienestar Familiar - INABIF	Gerencia Regional de Educación - Colegio Militar "Gran Mariscal Ramón Castilla"
Principales productos adquiridos	Jurel, tollo y chita	Pescados: Jurel, caballa, perico y especies similares. Mariscos: choros, maruchas, cangrejos y similares	Tollo, lenguado, perico, o jurel.	Tollo, Bonito, Chita, Pampanito	Pescados: perico, caballa, jurel y tollo Mariscos: pota, choros, caracol, langostinos, almeja.
Cantidad comprada	Jurel 2 veces por semana, 40 Kg (promedio)	Pescados: 160 Kg por vez Mariscos: 40 Kg semanales	3.5 Kg tollo, 20 Kg lenguado, perico, o jurel. En enero 15 Kg.	15 Kg.	Pescados (1890 Kg): 472.5 Kg perico, 472.5 Kg caballa, 472.5 Kg jurel y 472.5 Kg tollo Mariscos (360 Kg): 90 Kg pota, 90 Kg choros , 72 Kg caracol, 54 Kg langostinos, 54 Kg almeja.
Presentación de los productos.	Fresco y congelado (en épocas de escasez)	Fresco o enfriado	Fresco	Fresco, fileteado	Fresco: entero eviscerado Congelado: glaseado empacado
Precios que se pagan.	Jurel S/. 5.00 por kilo	A precios del mercado		S/. 12.00 por Kg	
Forma de pago	De acuerdo al monto se realizan licitaciones y se emiten órdenes de compra, para cancelar a los 30 días o según sea el caso.	En efectivo en un período de 21 días	Las compras se pagan al contado.	Monto de compra promedio S/.360.00 con cheque del banco de la nación a nombre del proveedor a fin de mes.	Se cancelan de acuerdo a lo establecido en el contrato de suministro pactado con el proveedor adjudicado y lo normado en el sistema de abastecimientos y tesorería del sector público.
Frecuencia de compra	Jurel 2 veces por semana	Pescados: 2 veces por semana Mariscos: semanal	Cada 15 días se compra.	Quincenal	2 a 3 veces al mes. Entre marzo a diciembre.
Épocas de mayor o menor demanda.	Consumen pescado todo el año, los proveedores se encargan de abastecerlos.	El consumo es sostenido durante todo el año. Durante los periodos de suspensión académica la compra se reduce al 50%	La época de demanda es casi todo el año excepto en enero.	Igual todo el año	Se adquiere de acuerdo a la oferta estacional de cada producto
Requisitos formales para ser proveedor.	Deben estar inscritos en el Registro Nacional de Proveedores, en la OSCE (Organismo Supervisor de las contrataciones del Estado)	Estar suscrito en el Registro Nacional de Proveedores de Bienes del CONSUCODE, contar con RUC y emita factura.	Carta dirigida al gerente general, indicando la razón social, número de RUC, registro de CONSUCODE, relación de sus productos con sus respectivos precios.	Proveedor con negocio debidamente formalizado, RUC activo, domicilio habido, autorizado para emitir factura o boleta de venta.	Estar inscrito en el Registro Nacional de Proveedores: Capítulo de bienes. Constancia de no estar inhabilitado para contratar con el Estado, otorgado por el OSCE. Cumplir con los requisitos técnicos mínimos que se estipulan en las bases de convocatoria al proceso de contratación.
OBSERVACIONES				Factor decisivo de compra: calidad y precio. Compra directa	La compra se efectúa a través de un proceso de contratación como lo establece la Ley de Contrataciones del Estado.

TRUJILLO: MERCADO INSTITUCIONAL CONSULTAS REALIZADAS

VARIABLE/ INSTITUCIONES		Programa Nacional de Asistencia Alimentaria-PRONAA	Hospital Regional Docente de Trujillo	Universidad Nacional de Trujillo	Sociedad de Beneficencia Pública de Trujillo	Programa Integral Nacional para el Bienestar Familiar - INABIF	Gerencia Regional de Educación - Colegio Militar "Gran Mariscal Ramón Castilla"	Centro Juvenil Trujillo - Poder Judicial	Terminal Pesquero Artesanal de Víctor Larco	Hogar "San José"
Documento de referencia	Consulta	Oficio N° 201-2009-GRLL-GGR/GRSP-DNA	Oficio N° 207-2009-GRLL-GGR/GRSP-DNA	Oficio N° 208-2009-GRLL-GGR/GRSP-DNA	Oficio Múltiple	Oficio Múltiple	Oficio Múltiple	Oficio N° 371-2010-GRLL-GGR/GRSP	Oficio N° 376-2010-GRLL-GGR/GRSP	Oficio N° 378-2010-GRLL-GGR/GRSP
	Respuesta	Sin respuesta	Oficio N° 841-09-GR-LL-GRS-HRDT/UL.	Oficio N° 066-2009-OGBUN-OTAA/CU	Oficio N° 050-2009-SBPT/GENERALE	Oficio N° 079-2010-INABIF-UGPI-HSJT-D	Oficio N° 088-2010-CMRC-DIR	Sin respuesta	Sin respuesta	Sin respuesta
Principales productos adquiridos			Jurel, tollo y chita	Pescados: Jurel, caballa, perico y especies similares Mariscos: choros, maruchas, cangrejos y similares	Tollo, lenguado, perico, o jurel.	Tollo, Bonito, Chita, Pampanito	Pescados: perico, caballa, jurel y tollo. Mariscos: pota, choros, caracol, langostinos, almeja			
Cantidad comprada			Jurel 2 veces por semana, 40 Kg (promedio)	Pescados: 160 Kg por vez Mariscos: 40 Kg semanales	3.5 Kg tollo, 20 Kg lenguado, perico, o jurel. En enero 15 Kg.	15 Kg.	Pescados (1890 Kg): 472.5 Kg perico, 472.5 Kg caballa, 472.5 Kg jurel y 472.5 Kg tollo Mariscos (360 Kg): 90 Kg pota, 90 Kg choros, 72 Kg caracol, 54 Kg langostinos, 54 Kg almeja.			
Presentación de los productos.			Fresco y congelado (en épocas de escasez)	Fresco o enfriado	Fresco	Fresco, fileteado	Fresco: entero eviscerado Congelado: glaseado empacado.			
Precios que se pagan.			Jurel S/. 5.00 por kilo	A precios del mercado.		S/. 12.00 por Kg				
Forma de pago			De acuerdo al monto se realizan licitaciones y se emiten órdenes de compra, para cancelar a los 30 días o según sea el caso.	En efectivo en un período de 21 días.	Las compras se pagan al contado.	Monto de compra promedio S/.360.00 con cheque del banco de la nación a nombre del proveedor a fin de mes.	Se cancelan de acuerdo a lo establecido en el contrato de suministro pactado con el proveedor adjudicado y lo normado en el sistema de abastecimientos y tesorería del sector público.			
Frecuencia de compra			Jurel 2 veces por semana	Pescados: 2 veces por semana Mariscos: semanal	Cada 15 días se compra.	Quincenal	2 a 3 veces al mes. Entre marzo a diciembre.			
Épocas de mayor o menor demanda.			Consumen pescado todo el año, los proveedores se encargan de abastecerlos.	El consumo es sostenido durante todo el año. Durante los periodos de suspensión académica la compra se reduce al 50%	La época de demanda es casi todo el año excepto en enero.	Igual todo el año.	Se adquiere de acuerdo a la oferta estacional de cada producto.			
Requisitos formales para ser proveedor.			Deben estar inscritos en el Registro Nacional de Proveedores, en la OSCE (Organismo Supervisor de las contrataciones del Estado)	Estar suscrito en el Registro Nacional de Proveedores de Bienes del CONSUCODE, contar con RUC y emita factura.	Carta dirigida al gerente general, indicando la razón social, número de RUC, registro de CONSUCODE, relación de sus productos con sus respectivos precios.	Proveedor con negocio debidamente formalizado, RUC activo, domicilio habido, autorizado para emitir factura o boleta de venta.	Estar inscrito en el Registro Nacional de Proveedores: Capítulo de bienes. Constancia de no estar inhabilitado para contratar con el Estado, otorgado por el OSCE. Cumplir con los requisitos técnicos mínimos que se estipulan en las bases de convocatoria al proceso de contratación.			
OBSERVACIONES						Factor decisivo de compra: calidad y precio. Compra directa.	La compra se efectúa a través de un proceso de contratación como lo establece la Ley de Contrataciones del Estado.			