

Dirección Regional de la Producción Pasco

Ámbito del Sector

- ▶ **El ámbito de la Dirección Regional de la Producción comprende lo siguiente:**
- ▶ **Sub Sector Industria.-** Formula, orienta, ejecuta y evalúa la aplicación de las políticas y el cumplimiento de las normas del sub sector de su competencia, velando por el aprovechamiento sostenible de los recursos naturales y la protección del ambiente.
- ▶ **Sub Sector Mypes.-** Formular, controlar y administrar las políticas en materia de fomento de la pequeña y microempresa y cooperativas, en concordancia con la política general del gobierno y los planes sectoriales.
- ▶ **Sub Sector Pesquería.-** Comprende conservación y explotación racional de las actividades acuícolas para consumo y comercialización.

Objetivos Estratégicos del PNDA

- ▶ Incrementar la calidad, productividad, volumen de producción acuícola y comercialización.
- ▶ Incrementar la inversión privada.
- ▶ Promover la producción nacional de insumos para la acuicultura.
- ▶ Promover el desarrollo de servicios de formación, capacitación y asistencia técnica.
- ▶ Promover el desarrollo de servicios de control sanitario para la producción y comercialización.
- ▶ Promover la investigación y desarrollo de adaptación y transferencia tecnológica.

Estructura Orgánica

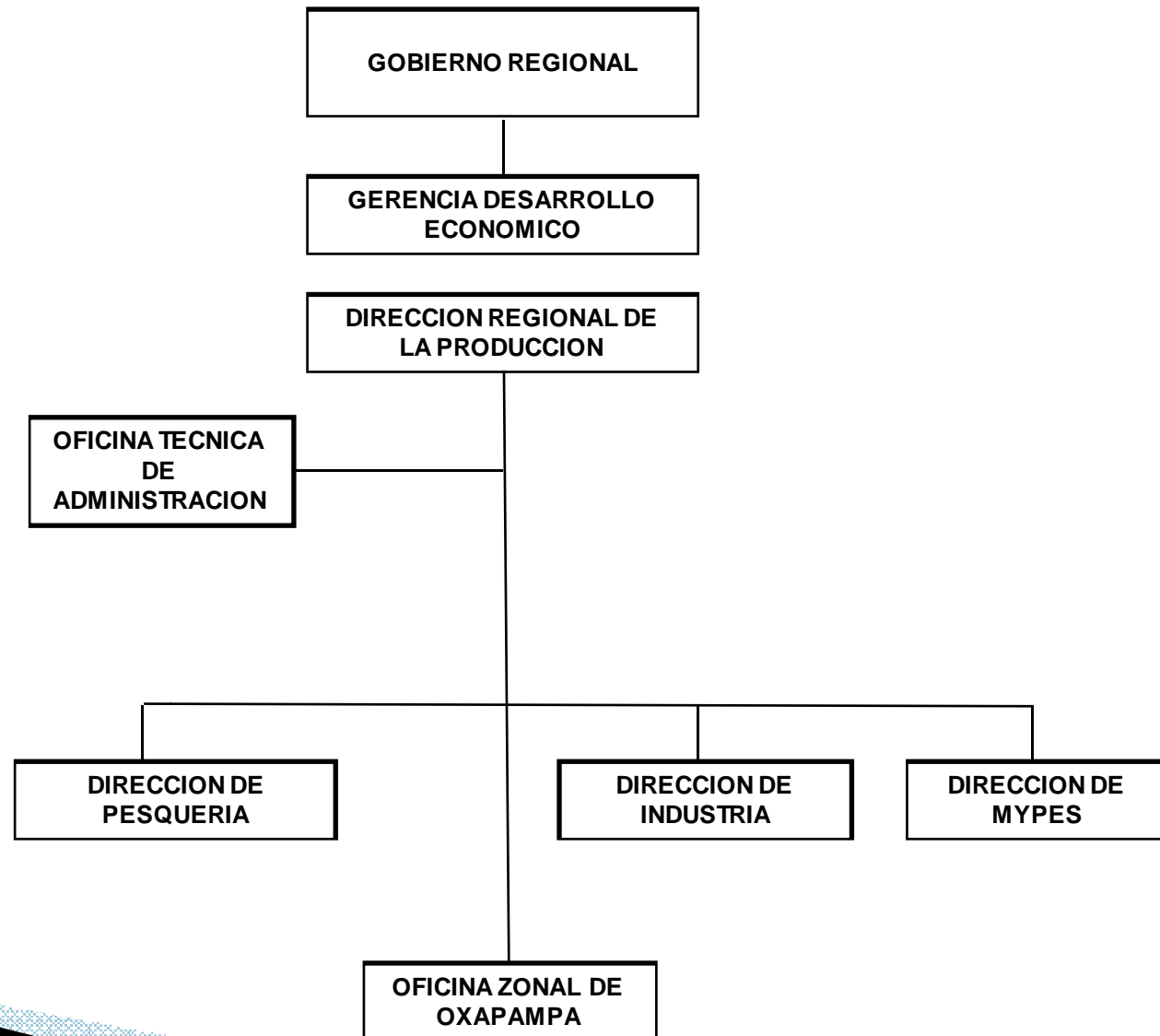

Presupuesto

Nuevos Soles S/.

META	R.O.		R.D.R.		TOTAL	
	2008	2011	2008	*2011	2008	2011
0031 INDUSTRIA	30,480	19,380	23,000	21,041	53,480	40,421
0026 PESCA	28,920	18,110	28,000	54,756	56,920	72,866
MYPES		0.0		0.0		0.0
TOTAL	59,400	37,490	51,000	75,797	110,400	113,287

* Proyección

Presupuesto

Encargos	Monto S/.	
	2008	2011
Vigilancia, Fiscalización y Control Pesquero	35,000	0.0
Reinversión en Centro Piscícola Cuchihuain	65,022	25,000
TOTAL		

Lagunas con posible potencial acuicola

UBICACIÓN			DENOMINACION DE LA LAGUNA	ESPEJO DE AGUA (HAS.)	ALTITUD m.s.n.m
PROVINCIA	DISTRITO	LUGAR			
PASCO	NINACACA	Chacacancha	Laguna Chacacancha	120.000	4345
		Cerro Cumbre	Tauli	48.120	4285
		Pumacocha	Pomacocha	23.750	4200
	HUACHON	Patarcocha	Yanacocha	23.000	4150
		Huagurucho	Leche Cocha	37.000	4300
		Yanacocha	Jaico	63.120	4267
	HUAYLLAY	Hualgashjanca	Chalgua	40.300	4,250
		Yanamachay	Cochamarca	40.000	4300
		Pistag	Pistag	50.000	4520
		Huatococha	Huatococha	50.000	4490
		Taptapa	Taptapa 1	60.000	4420
		Pacoliclar	Pacoliclar 2	65.000	4430
		Acococha	Acococha	670.000	4500
	SIMON BOLIVAR	Carapacancha	Carapacancha	120.000	4400
		Racracancha	Pun Run	2410.000	4329
		Yurajchaca	Pacoliclar	182.000	4490
		Cashajirca	Huayhuacocha	43.000	4455
		Alcacocha	Alcacocha	332.500	4330
DANIEL CARRION	STA. ANA TUSI	Chuchurraquina	Estanco	90.630	4245
	YANAHUANCA	Carapacancha	Quiulacocha	40.000	4300
		Pampacancha	Pampacancha	650.000	4481
				5158.420	

Ríos con posible potencial acuicola

Nombre del Río / Quebrada	Caudal l/s	Altitud
Río Ushugoya	3000	3290
Quebrada Huarautambo	1000	4440
Río Pucamayo	3000	3508
Río Chaupihuaranga	3000	1890
Río Pacococha	1800	3700
Quebrada Tingoragra	1500	4050
Quebrada Tucán	2360	4100
Río Ticlacayán	3200	4260
Río Legua - Tio Tanto	3000	4075
Quebrada Pampamarca	1500	2750
Río Quiparacra	21000	3125
Río Jachahuanca	6000	3100
Quebrada Chupaca	3000	3770
Quebrada Michiragra	2500	3700
Quebrada Taparaco	3000	2775
Quebrada Huachuchin	2500	3550
Río Huachón	12000	3820
Río Ranyac	6000	3325
Quebrada Tingo	1500	3930
Río Tingo Esquina	2000	3830
Quebrada Puco	2000	3840
Río Chacratambo	2500	4230
Quebrada Chipa	3000	4990
Quebrada Queropalca	1000	4100
Quebrada Rumichaca	1500	3780
Río Gashan	2000	4510

AUTORIZACIONES/CONCESIONES OTORGADOS PARA LA ACTIVIDAD ACUICOLA EN LA REGION PASCO 2008 - 2008

AÑOS/ PROVINCIA/ DISTRITOS	LUGARES	TIPO DERECHO							
		Concesiones				Autorizaciones			
		Menor Escala Espejo de H2O		subsistencia Espejo de H2O		Menor Escala Espejo de H2O		subsistencia Espejo de H2O	
		M2	HAS	M2	HAS	M2	HAS	M2	HAS
TOTAL ACUMULADO		252860.00	25.286	85000.00	8.500	5985.00	0.598	44755.72	4.477
2002		1600.00	0.160	0.00	0.000	590.00	0.059	256.00	0.026
2003								314.72	0.032
2004		60000.00	6.000			800.00	0.080	160.00	0.016
2005		1260.00	0.126			531.00	0.053	35280.00	3.528
2006		80000.00	8.000	35000.00	3.500	280.00	0.028	2500.00	0.250
2007		60000.00	6.000	10000.00	1.000	610.00	0.061	5450.00	0.545
2008		50000.00	5.000	40000.00	4.000	3174.00	0.317	795.00	0.080

PRODUCCION Y COSECHA DE LA TRUCHA (tm)

Especie	2003	2004	2005	2006	2007	2008	2009	2010
Trucha	74.12	177.05	253.51	261.40	267.41	306.05	246.58	154.20

- ▶ La producción de ruchas en 2010 cayó en 49.6 % respecto al año 2008

PRINCIPALES PROBLEMAS

- ▶ Desconocimiento del potencial acuícola de la región.
- ▶ Insuficiente presupuesto para las actividades operativas del Sector.
- ▶ Pérdida de la calidad de recursos hídricos (sobreexplotación y contaminación).
- ▶ Falta de políticas de apoyo a la productividad acuícola.
- ▶ Deficiente abastecimiento y elevado costo de semilla mejorada y alimento balanceado.

Programación de Actividades

Presupuesto por resultados 2011

RESULTADO ESPERADO 1	ACTIVIDADES OPERATIVAS 2	UNIDAD DE MEDIDA 3	META PROGR M. 4	CRONOGRAMA DE PROGRAMACIÓN 5			
				I	II	III	IV
1 Acuicultura continental competitiva y sustentable.	1 Formalización y articulación de la Cadena Productiva de la Trucha.	Organizaciones articuladas	2		1		1
	2 Fortalecimiento de capacidades productivas y empresariales.	Cursos de capacitación	4	1	1	1	1
	3 Organización y conformación de asociaciones acuícolas.	Asociaciones acuícolas	2	1		1	
	4 Promoción de productos pesqueros	Ferias/festivales	5		3	1	1
	5 Desayunos pesqueros	Desayunos	2		1	1	
	6 Conformación de Comité de Control y Vigilancia Pesquero	Comites	3		1	1	1

Programación de Actividades

Presupuesto por resultados 2011

RESULTADO ESPERADO 1	ACTIVIDADES OPERATIVAS 2	UNIDAD DE MEDIDA 3	META PROGRAM 4	CRONOGRAMA DE PROGRAMACIÓN -5			
				I	II	III	IV
2 Sector Industria/ manufacturero competitivo y sustentable	7 Promover la Innovación Tecnológica a empresas Industriales/manufactureras	Curso/taller	3	1		1	1
	8 Empresas Industriales/ Manufactureras con capacidades técnico productivas y de gestión empresarial	Cursos de capacitación	3		1	1	1
3 Disponibilidad de programas de inversión y logístico de soporte a la producción Industrial/manufacturera	9 Promover condiciones adecuadas para atraer la inversión privada	Convenios	2			1	1
	10 Organizar y dinamizar empresas industriales/manufactureras	Organizaciones y/o Asociaciones	4	1	1	1	1

Proyectos a formularse y ejecutarse en el 2011

PROYECTOS	MONTO INVERSION S/.
“Cultivo de Peces en Estanques Controlados en Comunidades Nativas de la Provincia de Oxapampa”	3,250,000.00
“Fortalecimiento de Capacidades de los productores de Truchas en las Provincias de Pasco y Daniel Carrión ”	1,200,000.00

Proyecto: Fortalecimiento de Capacidades de los Productores de Trucha en las Provincias de Pasco y Daniel Carrión.

► **Problema Identificado**

Bajo Nivel de Competitividad en la Producción de Truchas en las Provincias de Pasco y Daniel Carrión.

► **Objetivo**

Mejor Nivel de Competitividad en la Producción de Truchas en las Provincias de Pasco y Daniel Carrión

Proyecto: Fortalecimiento de Capacidades de los Productores de Trucha en las Provincias de Pasco y Daniel Carrión.

► Población Beneficiaria

13,500 familias de las CC.CC. de la Provincias de Pasco y Daniel Carrión.

Componentes	Monto S/.
Convenios interinstitucionales con las municipalidades y comunidades .	50,000.00
Mejoramiento del Centro Piscícola “Cuchihuayin” (Centro Piloto).	250,000.00
Adquisición de Equipos para asistencia técnica, promoción de la trucha e implementación Centro Pitolo.	380,000.00
Asistencia Técnica y desarrollo de talleres.	250,000.00
Gestión empresarial y Formalización de piscicultores	150,000.00
Campaña de promoción en eventos, regional y nacional.	120,000.0
TOTAL INVERSION	1,200,000.00

Gracias

Eco. Marco A. Uscuchagua Magno
Director Regional de la producción
Pasco